



Resultados

#CalçadaCilada 2016

Sumário

Jornada da Campanha #CalçadaCilada	3
Painel Calçada Cilada 2016 - Caminhos para as Calçadas do Brasil.....	7
Eventos - O objetivo é denunciar as ciladas das calçadas!	8
Encaminhamentos pós-campanha.....	17
#CalçadaCilada nas paradas de sucesso.....	18
Mapeamento detalhado por cidades e estados	19
Apoiadores da Campanha	24
Lista de Veículos que divulgaram a Campanha.....	26
Informações da Organização	35

Jornada da Campanha

#CalçadaCilada

Andar a pé é, por essência, mobilidade sustentável. Porém, ainda nos deparamos com muitas ciladas sob a forma de calçadas mal cuidadas e ausência de acessibilidade. Sensíveis a isso, a [Corrida Amiga](#), com o apoio de inúmeras organizações parceiras, idealizou a campanha #CalçadaCilada2016, mapeando irregularidades nas calçadas por meio do [aplicativo](#) e da [plataforma Cidadera](#), uma interface interativa e prática que vocaliza nossas demandas de mobilidade a pé e acessibilidade

Em 2014

Ação da Corrida Amiga convocou os voluntários a tirarem uma *selfie com careta* em calçadas cilada, mostrando sua indignação com as condições precárias para quem se desloca a pé nas cidades.

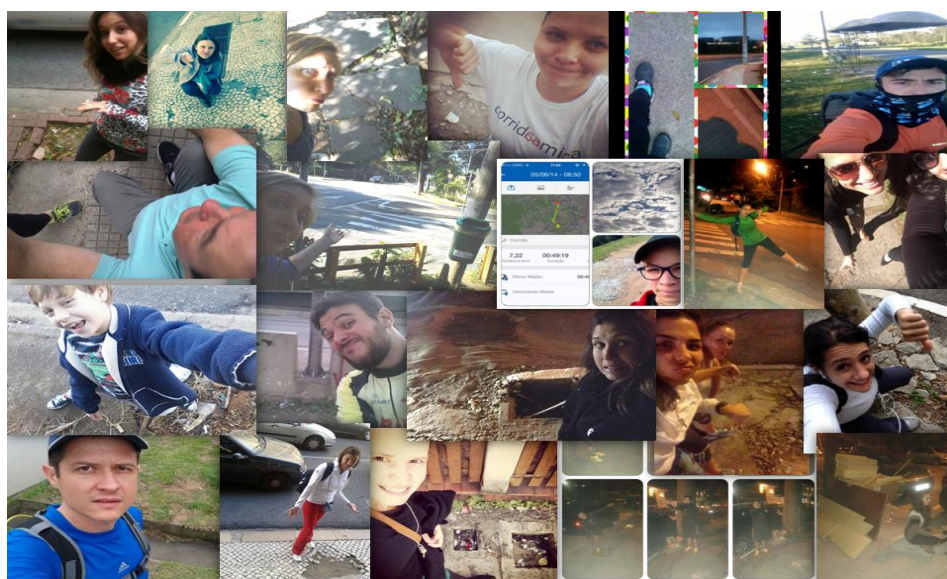

Fig 1. *Selfies com Careta* - voluntários Corrida Amiga

Fonte: Corrida Amiga

Em 2015

A convite do Cidadera, passamos a registrar nossa indignação utilizando o aplicativo e a plataforma online. Nesta ocasião, foram mapeadas cerca de 300 ocorrências em 41 municípios de 16 estados da federação. A repercussão na mídia foi positiva: mais de 40 reportagens na imprensa. Todas as irregularidades denunciadas foram encaminhadas aos responsáveis (prefeituras e subprefeituras). Tivemos o retorno de 3 prefeituras, querendo saber mais sobre o uso do aplicativo para auxiliar na gestão pública e interface com cidadãos.

Além disso, foi realizada uma Campanha "positiva" colando os adesivos com os dizeres: "Eu cuido da minha calçada! E você?" nos estabelecimentos que estavam com as calçadas conservadas.



Fig.2 Adesivo “Eu cuido da minha calçada! E você?” Fonte: Corrida Amiga (elaboração, Cidade Ativa).

Foi bem legal! Os comerciantes se sentiram parte da campanha e fizeram questão de divulgar para que mais pessoas sigam o bom exemplo.

Em 2016

A campanha Calçada Cilada 2016 destacou o debate da acessibilidade universal e inclusão, especialmente após a entrada em vigor da Lei Brasileira de Inclusão (Lei nº 13.146, de 6 de julho de 2015). O resultado foi incrível:

- **2.017** (mil oitocentas e onze) ocorrências em quase **80** municípios de **17** Estados da federação (lista completa no fim do relatório);
- **40** organizações parceiras ajudaram na divulgação da Campanha;
- mais de **300** matérias na imprensa divulgaram a #CalçadaCilada (SPTV1; SPTV2; CBN; GloboNews; TV Câmara).
- Dia 01 de abril Painel Calçada Cilada 2016 - Caminhos para as Calçadas do Brasil e nos dias 02 e 03 de abril cerca de 30 expedições calçadas cilada por todo o país.

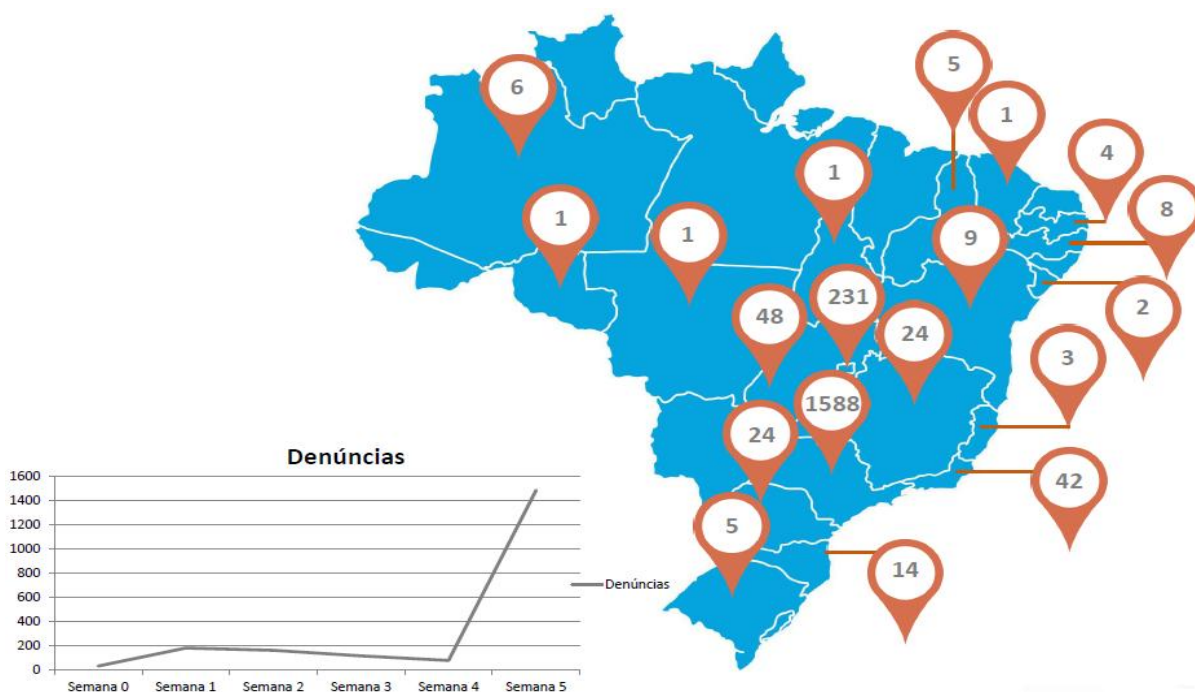

Fig.3: Resultado final da Campanha #CalçadaCilada

Fonte: Corrida Amiga

Os comentários mais recorrentes dos mapeamentos referem-se a calçadas estreitas, esburacadas, irregulares, com degraus e obstruídas (por comerciantes, resíduos, entulhos, carros etc.). Isso, quando há calçadas, pois em muitos locais simplesmente não existe. Notam-se ainda palavras-chave relacionadas à acessibilidade. Pela nuvem de palavras, produzida a partir dos comentários dos participantes da Campanha, é possível visualizar os termos-chave:



Fig.4 Nuvem de palavras resultante das ocorrências

Fonte: Corrida Amiga

Painel Calçada Cilada 2016 - Caminhos para as Calçadas do Brasil

No dia 01 de abril, em cooperação com Cidade Ativa, FIAM-FAAM, Portal Mobilize, Pé de Igualdade e Comissão Técnica de Mobilidade a Pé e Acessibilidade da ANTP, promovemos um debate sobre as várias perspectivas da “Calçada Cilada”, impulsionando a reflexão a respeito dos agentes da mobilidade a pé, das responsabilidades acerca da acessibilidade em nossas cidades, a fim de inspirar soluções e caminhos.



Programação:

8h30 – 9h: Abertura

Paula Katakura – Pró-reitora do FIAM FAAM Centro Universitário

9h – 10h: Painel 1 – O Raio X das Calçadas no Brasil – Problematisações

Andrew Oliveira – Corrida Amiga – Coordenador da Campanha Calçada Cilada, cientista social pela UNICAMP, pós-graduando em Planejamento e Gestão de Cidades (PECE-USP)

Marcos de Sousa – Mobilize – Jornalista, editor e coordenador de campanhas do portal Mobilize Brasil (www.mobilize.org.br)

Meli Malatesta – Associação Nacional de Transportes Públicos (ANTP) - Presidente da Comissão Técnica de Mobilidade a Pé e Acessibilidade, Pé de Igualdade, Dra. em Mobilidade Ativa pela FAU-USP.

Coordenação – Profa. Dra. Helena Degreas – FIAM FAAM Centro Universitário - Professora do Programa de Mestrado Profissional em Projeto, Produção e Gestão do Espaço Urbano

Caminhos para as Calçadas no Brasil

Data: 1 de Abril de 2016

Horário: Das 8h30 às 12h30

Local: Auditório do FIAM FAAM Centro Universitário

Endereço: Avenida Liberdade, 749, 5o Andar

Telefone: 11 3346 6200 (Adriana M. Brancalion)

10h – 10h30: Debates

10h30 – 11h: Intervalo

11h – 12h: Painel 2 – Caminhos para a Superação dos Problemas nas Calçadas – Proposições

Luiz Eduardo Bretas – SPUrbanismo – Superintendente do Desenho da Paisagem, arquiteto urbanista

Tuca Munhoz – Secretaria da Pessoa com Deficiência e Mobilidade Reduzida da Prefeitura do Município de São Paulo – Secretário adjunto, filósofo pela Universidade Metodista de São Bernardo do Campo

Ramiro Levy – Cidade Ativa - Coordenador de projetos e pesquisas, arquiteto e urbanista pela FAU-USP.

Coordenação – Prof. Dr. Kazuo Nakano – FIAM FAAM Centro Universitário - Professor do Programa de Mestrado Profissional em Projeto, Produção e Gestão do Espaço Urbano

12h – 12h30: Debates e Encerramento

Eventos - O objetivo é denunciar as ciladas das calçadas!

Eventos 19/03

- **Brasília e São Paulo** - Caminhada com as Crianças Cidadãs

Campanha convocou crianças para registrar as condições de calçadas e aplicar curativos urbanos em Brasília e São Paulo. Pensando nas dificuldades cotidianas enfrentadas pelos que caminham, **Brasília para Pessoas, Corrida Amiga, Canal Mova-se, Red Ocara e Super-Ando** uniram-se para registrar os machucados urbanos por meio do olhar das crianças. Crianças protagonizaram o ato por cidades mais acessíveis e caminháveis.



Eventos 21/03

- **Campinas**

Em Campinas, universitários mobilizaram-se uma caminhada da UNICAMP até o terminal do distrito de Barão Geral. Além de apontar as

ciladas ao longo do percurso, procurou-se mostrar como uma cidade caminhável é uma cidade mais segura. Evidenciou-se, também, que são necessárias melhorias na infraestrutura da calçada bem como o acalmamento do tráfego, limpeza e corte do mato.

Esse conjunto de cuidados para a mobilidade a pé incentiva as pessoas a andarem mais, a ocuparem a rua; e, portanto, com ruas para as pessoas, teremos mais segurança na cidade.

Eventos 02/04

- Brasília



(foto: Brasília para Pessoas)

Em Brasília, as crianças foram convidadas a caminhar e mapear as movimentadas vias da capital federal. O resultado foi fantástico e Brasília está entre as cidades mais reportadas em nosso mapa de acessibilidade.

- São Paulo – Desbravamento



(foto: Desbravadores de Sampa)

Em São Paulo, **Desbravadores de Sampa**, apoiador da campanha, promoveu uma corrida para mapear os problemas das calçadas de São Paulo sob o olhar da mobilidade contemplativa. O ponto de partida foi a Avenida Paulista, cujas calçadas são padronizadas e convidativas a caminhar.

Os desbravadores seguiram seu caminho correndo pelas ruas do bairro Bela Vista, seguindo em direção à zona central e finalizaram o percurso no Mercado Municipal. Durante todo trajeto diversos problemas foram mapeados e denunciados pelo *app* Cidadera.



- Santa Barbara D'Oeste

(foto: Pedala SBO)

O **Pedala SBO** parceiro da Corrida amiga, também entusiasta da campanha Calçada Cilada, convocou os moradores de Santa Barbara d'Oeste a se mobilizarem em prol da causa.

Santa Barbara d'Oeste está no mapa devido às diversas denúncias incluídas na plataforma e potencializou as demandas por meio de divulgação na mídia impressa local.

- **São Paulo - Rota da Inclusão**



(foto: Washington Kiyoshi Sueto)

A Rota da Inclusão em São Paulo contou com parceiros cruciais para vocalizar as demandas da mobilidade a pé e acessibilidade. Este belo evento fez-se possível graças a Milalá, Giro Inclusivo, Pé de Igualdade e o BioMob, todos unidos pela causa da acessibilidade.

Mapeamos uma região crítica da cidade, incluindo os acessos ao Terminal Bandeira e Metrô Anhangabaú, locais de alta circulação e completa falta de acessibilidade. A região foi incluída no mapa mediante as diversas denúncias das ciladas encontradas pelo caminho. O evento contou com cobertura do **Canal Mova-se**.

- Caminhada Acessibilidade - Rio de Janeiro



(foto: Caminha RIO)

Caminha RIO e o **BioMob**, apoiadores da campanha Calçada Cilada, convocaram uma caminhada pelo centro do Rio de Janeiro, chamando a atenção para as dificuldades do caminho focalizando

as questões de acessibilidade e as dificuldades quanto ao acesso da cidade às pessoas com deficiência.

- Eventos 03/04
- São Paulo - Caminhada Zona Sul - Ipiranga



(foto: Sthefani Rodriguez)

- **São Paulo - Caminhada Zona Oeste**



(foto: Edna Lopes)

- **São Paulo - Caminhada Zona Norte**

- **São Paulo - Caminhada Centro**

Na capital paulista, diversas caminhadas foram realizadas com o objetivo de mapear as ciladas encontradas em todas as regiões da cidade. Fica evidente que o problema na capital paulista é generalizado e que um plano para fiscalizar e reparar as calçadas é urgente. A participação paulistana em vários cantos da cidade fez total diferença na campanha.

- **São Carlos**

Em São Carlos, durante o domingo uma caminhada com o mesmo objetivo de mapear as calçadas foi promovida. Diversas denúncias realizadas por meio do aplicativo deram voz às demandas da sociedade por uma São Carlos mais caminhável.

- **Manaus**



(foto: Pedala Manaus)

Pedala Manaus e Bike Anjo Manaus organizaram a Caminhada Amiga, com o objetivo de mapear as situações das calçadas, em alguns pontos da cidade de Manaus.

A ação representou a fraternidade dos movimentos da bicicleta e da mobilidade a pé.

No total foram 7 km de caminhada, percorrendo as principais vias da cidade, incluindo o centro da cidade, as avenidas Constantino Nery e Djalma Batista, entre outros locais. Segundo o grupo o melhor da caminhada foi proporcionar aos seus participantes, a ampliação do olhar crítico para a cidade, sensíveis para os que caminham e invisíveis aos que conduzem automóveis.

De acordo com os relatos e as dificuldades enfrentadas pelos caminhantes, ficou clara a gravidade do problema que afeta cotidianamente a população manauara.

- Goiânia

Manhã



(foto: Sobreurbana)

A caminhada organizada pela **Sobreurbana Goiânia**, apoiadora da campanha, ganhou força e visibilidade na cidade que entrou para o mapa das Calçadas Ciladas.

Segundo os organizadores, há ainda um longo caminho para que as ciladas de nossos caminhos sejam superadas, mas por meio do evento acreditam ter frisado a importância de garantir a priorização da mobilidade a pé, bem como uma cidade verdadeiramente acessível. A caminhada saiu da Praça T-19 (Praça do IPE), mapeou os problemas das calçadas ao longo de 2 km, e impulsionou a reflexão a respeito do que representam essas ciladas no caminho de nossos pedestres e de pessoas com deficiência. Que cidade queremos pensando na mobilidade dessas pessoas?

- **Tarde**



(foto: Maria Aparecida Pereira)

Um grupo de moradoras do Setor Sudoeste da Cidade mobilizou o bairro para mostrar o completo descaso com as calçadas da região, dezenas de calçadas ciladas foram mapeadas. As cidadãs goianienses destacaram que a campanha transformou completamente o olhar delas em relação a seus próprios caminhos e que agora se engajarão em prol de uma Goiânia mais caminhável.

Articuladores de norte a sul:

Além do mais, contamos com o apoio de articuladores em Curitiba, João Pessoa e Recife que divulgaram localmente a campanha.

Encaminhamentos pós-campanha

O primeiro passo a ser dado no pós-campanha é, com o apoio de nossos voluntários, realizar uma força tarefa para pressionar os órgãos responsáveis dos 80 municípios avaliados, em SACs, mídias sociais, páginas/comunidades das prefeituras, e manteremos a cobrança para que tenham um real posicionamento em relação a estes resultados e na medida do possível, uma resposta concreta para a solução destes graves problemas.

Outro aspecto importante é dar continuidade ao fortalecimento do movimento em prol da mobilidade a pé e acessibilidade conquistado por meio da Campanha, que articulou inúmeros grupos em várias cidades do Brasil.

Na Comissão Técnica de Mobilidade a pé e Acessibilidade da ANTP, continuaremos com a leitura e atualização do Código de Trânsito Brasileiro e da Política Nacional de Mobilidade Urbana (Lei Nº 12.587/ 12) de modo a identificar pontos que requerem ser atualizados sob a perspectiva do pedestre.

Os resultados importantes alcançados pela Campanha #CalçadaCilada ajudarão a evidenciar e colocar em pauta a falta de infraestrutura adequada à mobilidade a pé.

Por fim, após o esforço concentrado na #CalçadaCilada, no painel realizado na Fiam-Faam, e nas intervenções na mídia e mobilização e sensibilização da população etc, seguiremos com outras ações de estímulo à mobilidade a pé, como a Campanha Calçadas do Brasil +2016, uma iniciativa do portal Mobilize Brasil para promover a melhoria das condições de mobilidade a pé nas cidades do país.

#CalçadaCilada nas paradas de sucesso

A música “Cidade acessível, ninguém invisível” fez parte da Campanha #CalçadaCilada e se concretiza com um novo hit que promete sucesso. Com uma letra crítica, leve e lúdica, a canção sensibilizou a população a olhar para os problemas que estão aí, escancarados, mas que ao serem naturalizados tornam-se invisíveis. A música ressalta, também, que uma cidade inacessível afeta a todas e todos - a vovó, o vovô, o neném, a professora e doutor... todo mundo.

Impossível não sair cantando e dançando ao som contagiante desse hit!

Solta o som!!!!

YouTube <<https://goo.gl/A9N5HK>>

Cidade acessível, ninguém invisível

#CalçadaCilada isso não é brincadeira,
ponha a boca no trombone
e compartilhe com o cidadera (2X)

Cai o vovô, Cai a vovó
Cai a mamãe e o neném
E quem não ficar esperto
Pode cair também

Cai o doutor, a professora
A maquinista do trem
#CalçadaCilada não perdoa
e não poupa ninguém

Cidade acessível, ninguém invisível (3X)

#CalçadaCilada Nãããããooooo

Letra e produção: Haroldo Oliveira

Conteúdo: Andrew Oliveira

Cocriação: Corridaamiga e Milalá



Mapeamento detalhado por cidades e estados

Todas as cidades que receberam mapeamento de #CalçadaCilada serão informadas sobre as denúncias e também sobre o canal de interface com o Cidadera para que possam acessar e também responder às reclamações realizadas.

<i>Localidades</i>	<i>Semanas</i>					
<i>Cidades</i>	<i>Semana 1</i>	<i>Semana 2</i>	<i>Semana 3</i>	<i>Semana 4</i>	<i>Semana 5</i>	<i>Total Geral</i>
Amazonas					6	6
Manaus					6	6
Bahia	2	1	2		4	9
Salvador	1	1	2		4	8
Vitória da Conquista	1					1
Ceará			1			1
Fortaleza			1			1
Distrito Federal	56	56	39	4	76	231
Brasília	56	56	39	4	76	231
Espírito Santo			1	1	1	3
Vila Velha				1		1
Vitória			1		1	2
Goiás		8	14		23	45
Goiânia		8	13		22	43
Fazenda Nova					1	1
Formosa			1			1

Minas Gerais	7	3	9	2	3	24
Belo Horizonte		2	1	2		5
Itaúna		1				1
Ituiutaba			8			8
Pouso Alegre					1	1
Florestal					2	2
Ouro Preto	4					4
Uberaba	3					3
Paraíba					4	4
João Pessoa					2	2
Bananeiras					1	1
Catolé do Rocha					1	1
Paraná		1	12	6	5	24
Campo Largo			1			1
Curitiba		1	9	6	4	20
Mallet			1			1
Pinhais			1			1
Francisco Beltrão					1	1
Pernambuco	3	4			1	8
Olinda	1					1
Recife	2	4			1	7
Piauí					5	5
Teresina					5	5
Rio de Janeiro	7	5	1	2	27	42
Niterói	1	1				2
Nova Iguaçu		1				1

Rio de Janeiro	6	3	1	1	25	36
São João de Meriti					1	1
Maricá					1	1
Barra do Pirai				1		1
Rio Grande do Sul	2		1	1	1	5
Gravataí				1		1
Passo Fundo			1			1
Santa Cruz do Sul	1					1
Venâncio Aires	1					1
Capão da Canoa					1	1
Rondônia	1					1
Cerejeiras	1					1
Santa Catarina	2	1		7	4	14
Camboriú				6	3	9
Florianópolis	1	1		1	1	4
Joinville	1					1
São Paulo	99	81	34	52	1322	1588
Americana				1		1
Campinas		1	1		1	3
Caraguatatuba	1					1
Cotia	1					1
Diadema	1		1			2
Guarulhos	4	5	2	2	5	18
Ilhabela	1					1
Itapecerica da Serra	1				1	2
Itapevi			1			1

Jacareí			2			2
Jundiaí	1		1	2		4
Lauzane Paulista	1					1
Lorena				1		1
Mauá		6			1	7
Mogi das Cruzes	2					2
Osasco	2			2	3	7
Piracicaba		1				1
Ribeirão Preto	1	6			1	8
Santo André	1	1	3	1	3	9
Santos				1		1
São Bernardo do Campo	2	3	1	2	2	10
São Paulo	77	56	22	40	1268	1463
São Vicente		1				1
Suzano	2					2
Taboão da Serra		1				1
Embu das Artes					1	1
Santana de Parnaíba					2	2
São Carlos					22	22
Santa Bárbara D'Oeste					7	7
São José do Rio Preto					1	1
Itaquaquecetuba	1					1
São Caetano do Sul					2	2
Sorocaba					1	1
Araraquara					1	1

Sergipe	2	2
São José	1	1
Aracaju	1	1
Tocantins	1	1
Palmas	1	1
Goias	3	3
Formosa	3	3
Mato Grosso	1	1
Alto Taquari	1	1
Total Geral	179	160
	114	75
	1489	2017



O mapeamento fica valendo mesmo após o período da Campanha.

Então, viu uma #calçadacilada por aí? Insira no mapa através do app Cidadera!

Apoiadores da Campanha

Achilles International Brasil

Anjos que Correm

ANTP

Atados / Dia das Boas Ações Boas Ações

Bike Anjo

Biomob Guia de Acessibilidade

Blog Estadão - Corrida Para Todos

Brasília para Pessoas

Caminha Rio

Canal Mova-se

Cidade Ativa

Cidadera

Cidadeapé - Associação pela Mobilidade a Pé em São Paulo

Corridaamiga.au

Corrida Transporte

Desbravadores de Sampa

Desenhe sua faixa

FIAM-FAAM Centro Universitário

Giro Inclusivo

Grupo Guia Voluntários Corpore

Instituto CicloBR

Instituto Clima e Sociedade ICS

Instituto Mara Gabrilli

ITDP Brasil

Jane's Walk BSB

Livro Eu Amo Correr/ Editora MOL

Milalá

Mobilize

Move Brasil

Pé de Igualdade

Pedala Manaus

Pedala SBO

red OCARA

Respeite um carro a menos

Rock and Run Mundo Livre

Safra Digital

SampaPé

Sobreurbana

Se ela corre, Eu corro

Super-Ando

Lista de Veículos que divulgaram a Campanha

Veículo de Divulgação	Cidade
CBN SP	São Paulo
Rádio Estadão	São Paulo
Globo SPTV1	São Paulo
Sulamérica	São Paulo
Rádio São Francisco	Caxias do Sul
Rádio Educativa	Curitiba
Globo SPTV1	São Paulo
Globonews Studio i	Rio de Janeiro
Globo MT (TV Centro América)	Rondonópolis
Globo DF (Bom Dia DF)	Brasília
TV Câmara São Paulo	São Paulo
O Popular	Goiânia
Diário de Santa Bárbara d'Oeste	Santa Bárbara d'Oeste
Blog Estadão Corrida para todos	São Paulo
TV Cidade (Viver Eficiente)	Osasco
Washington Novaes (Estadão)	São Paulo
Rádio web	Porto Alegre
Rádio CCR Nova Dutra	Barueri
Rádio Nova Geração	São Lourenço da Mata
Rádio Veredas	Correntina
Rádio Jornal	Recife
Rádio Liberdade	Paranaíba
Rádio Liderança	Boa Esperança
Rádio Colon	Joinville
Rádio Litoral	Imaruí
Rádio Princesa	Ponta Grossa
Radio Sucesso	Oriximiná
Rádio Transviçosa	Nova Viçosa

Rádio Canal 8	Mariópolis
Rádio Opção	Guapé
Rádio Cristal	Marmeleiro
Rádio Universidade	São Luís
Rádio Ouro Verde	Ribeirão Corrente
Rádio Cultura	Rolândia
Rádio Juazeiro AM	Juazeiro
Rádio Três Fronteiras	Campos Sales
Rádio Farol	Salvador
Rádio 3 Corações	Mucuri
Rádio Essa	Pedro de Toledo
Rádio Absoluta	Campos dos Goytacazes
Rádio Dom Bosco	Paulista
Rádio Studio	Veranópolis
Rádio Maria	Itaperuna
Rádio Guarani	Ibicuí
Rádio 97,7	Foz do Iguaçu
Rádio Bom Jesus	Bom Jesus do Itabapoana
Rádio Beta	Taboão da Serra
Rádio Princesa das Matas	Viçosa
Rádio Povo de Ubatã	Ubatã
Rádio Jaguari	Jaguari
Rádio Prata fm	Águas da Prata
Rádio Porto União	Porto União
Rádio Oeste	Belo Horizonte
Rádio 101 FM e Sociedade AM	Volta Redonda
Rádio Novo Som	Barra Bonita
Rádio Padre Reinaldo	Pelotas
Rádio Pombal	Ribeira do Pombal
Rádio Guarathan	Santa Maria
Rádio Tupã	Tupã
Radio Press	Naugatuck - Connecticut
Rádio Vale do Jaguaribe	Limoeiro do Norte

Rádio Fortim	Aracati
Rádio CBN	Juiz de Fora
Rádio Tradicional	São Pedro do Turvo
Rádio Novo Tempo	Teresópolis
Rádio New Life	Carapicuíba
Rádio Liberdade	Três Palmeiras
Rádio Lago Azul	Bonito
Rádio Desperta	Cachoeiras de Macacu
Rádio Manancial	Presidente Venceslau
Rádio Clube	Rondonópolis
Rádio Cultura do Nordeste	Caruaru
Rádio Princesa do Sul	Varginha
VISAQ FM	Cachoeira Dourada
Rádio Encanto do Rio	Carauari
Radio Atividade	Catanduva
Rádio Gospel	Barra do Piraí
Rádio de Monte Alegre	Monte Alegre de Goiás
Rádio A Voz das Comunidades	Manaus
Radio Sorocaba	Sorocaba
Rádio Marano	Garanhuns
Rádio Cidade	Itanhaém
Rádio Marumby	Curitiba
Rádio Cidade Verde	Manduri
Rádio Laser	Catalão
Rádio Nova Tropical	Votorantim
Rádio Independente	Arcoverde
Rádio Nova	Várzea Paulista
Rádio Estúdio	Guariba
Rádio Momento	Xanxerê
Rádio Evidência	Santo Antônio do Aracanguá
Rádio Super Rádio Clube	Fortaleza
Rádio Dom Bosco	Abreu e Lima
Rádio Canção Nova	Cachoeira Paulista

Rádio Aruanã FM	Aruanã
Rádio Cruz	Sertãozinho
Rádio Água Viva	Tanque d'Arca
Rádio Metropolitana	Ceará-Mirim
Rádio Itabaiana	Itabaiana
Emissora Rio São Francisco	Penedo
Rádio Difusora	Jundiá
Rádio Cana Verde	Siqueira Campos
Rádio Paz	Goiânia
Rádio Sertão	Ibimirim
Rádio Clube	São Carlos
Rádio Cidade	Fortaleza
Rádio Betânia	Paulo Afonso
Rede Plus	Redenção
Rádio Cidade FM	Tubarão
Rádio Amizade	Igrejinha
Radio Cultura	Jardim
Rádio Luz e Vida	Orleans
Rádio Monte Castelo	Mariano Moro
Rádio Terra	Manhumirim
Rádio Esperança	Jaboatão dos Guararapes
Rádio Ativa	Novo Mundo
Rádio Vale	Amargosa
Rádio Montana	Inocência
Rádio Líder	São José do Rio Preto
Rádio Mensagem	Cândido Mota
Rádio Liderança	Bom Progresso
Rádio Sul Fluminense FM	Barra Mansa
Rádio Cantão	São Pedro das Missões
Rádio Cidade	Apiaí
Rádio Paz no Valle	Camboriú
Rádio R	Rafard
Rádio Boa Nova	Itaú de Minas

Rádio Onda Nova	Conselheiro Pena
Rádio Cultura	Xaxim
Rádio Costa Dourada	Maragogi
Rádio São José	Mafra
Rádio Colmeia	Porto União
Rádio Poatã	São José do Ouro
Rádio Medianeira	Santa Maria
Gabriela Rádio Comunitária	Quixabá
Rádio Serra	Boa Esperança
Rádio Lago Azul	Bonito
Rádio Bom Jesus	Ribeirão Bonito
Rádio Serrana	Cunha
Rádio Quixabeira	Quixabeira
Rádio Difusora	São Luís
Rádio Penedo	Penedo
Rádio Miriam	Farroupilha
Rádio Jovem Cap	Capoeiras
Rádio Sintonia do Vale	Barra do Piraí
Rádio Garota	Saudades
Rádio São Miguel	São Miguel do Passa Quatro
Rádio Comunidade	Porto Ferreira
Rádio Esperança	Aral Moreira
Rádio Ativa	Ivinhema
Rádio Alvorada	Lins
Rádio Fonte e Vida	Embu
Rádio Nwpan	Panambi
Star Sul FM	São Paulo
Rádio Taquara	Taquara
Rádio Marmelópolis	Marmelópolis
Rádio Cidade	Ubiratã
Rádio Regional	Palmital
Rádio Interativa	Nova Erechim
Rádio INTEGRAÇÃO	Caraguatatuba

Rádio Santiago	Santiago
Rádio Salgueiro	Salgueiro
Rádio Moriá	Porto Lucena
Rádio Planeta Verde	Taquaritinga
Rádio Cultura Oeste	Santa Maria da Vitória
Rádio Paraíso	Barra do Piraí
Rádio Paracambi	Paracambi
Rádio Sampaio	Palmeira dos Índios
Rádio São Francisco	São Francisco do Conde
Rádio Pinhal da Serra	Pinhal da Serra
Rádio Cidade	Montalvânia
Rádio Cultura	Rolândia
Rádio Jataúba	Jataúba
Rádio Santa Fé	Santa Fé do Sul
Rádio Litorânea	Guaratuba
Rádio São Miguel	Santos Dumont
Rádio Rainha da Paz	Patrocínio
Rádio Santo Antônio	Caçapava
Rádio Líder	Ibiraçu
Rádio Integração	Morrinhos
Rádio Campo Alegre	Arapiraca
Rádio Montanhosa	Ponte Nova
Rádio Cidade	Simonésia
Rádio Comunitária Milênio	Campinas
Rádio Líder	Verê
Rádio Digital	Simões Filho
Rádio Sorriso	Sorriso
Rádio Rochedo	Rochedo de Minas
A Voz do Rincão	Bonito
Rádio Litoral	Pedro Régis
Rádio Difusora	Poços de Caldas
Rádio Redentor	Brasília
Rádio Cidade Jundiá	Jundiá

Rádio Alternativa web	Campos dos Goytacazes
Rádio Monte Carlo	Criciúma
Rádio Metrópole	Gravataí
Rádio Alternativa	Monte Alto
Radio Atibaia	Atibaia
Rádio Cidade FM	Palmares
Rádio Vale do Rio Preto	Aparecida do Rio Negro
Rádio FM do Povo	Manaus
Rádio Studio	Canavieiras
Rádio Clube Tanabi	Tanabi
Rádio Nova	Itu
Rádio Açoriana	Taquari
Rádio Liberdade	Itabira
Rádio Jovem Sertaneja	Santo Antônio de Posse
Rádio Atlântico	Castanhal
Rádio Porto	Porto Feliz
Rádio Tirol	Teutônia
Rádio Gems	Reriutaba
Rádio Solaris	Antônio Prado
Rádio Germânia	Teutônia
Rádio Prata	Nova Prata
Rádio Cultura	Mogi Mirim
Rádio de Monte Alegre	Monte Alegre de Goiás
Rádio Aracuã	Salto da Divisa
Rádio Atividade	Campinápolis
Rádio Sal da Terra	Aurifloma
Rádio Araucária	Mangueirinha
Rádio Pedras Soltas	Itapetim
Rádio Esperança	Esperança do Sul
Rádio Difusora	Piracicaba
Rádio Blau Nunes	Santa Bárbara do Sul
Rádio Boa Nova	Pacajus
Rádio Seara	Casca

Rádio Iguatemi	Bebedouro
Rádio Ideal	Formigueiro
Rádio Integração	Jaboticaba
Rádio Terra	Jataí
Rádio Nova Vida	Brumado
Rádio Regional	Cotegipe
Rádio Pontal	Iturama
Rádio Grande	Dourados
Rádio Difusora	Assis
Rádio Cantareira	São Paulo
Rádio Mar Azul	Paracuru
Rádio 96.1	Veranópolis
Rádio Melodia	Cataguases
Rádio Onda Futura	Amparo
Rádio Filadelfia	Taquaritinga do Norte
Rádio Encruzilhadense	Encruzilhada do Sul
Rádio Paranaíba	Itumbiara
Rádio Rural Parelhas	Parelhas
Rádio Constant	Benjamin Constant do Sul
Rádio Cidade	Corinto
Rádio Cidade	Novo Cruzeiro
Rádio Mantiqueira	Cruzeiro
Rádio Itaberá	Blumenau
Rádio Integração	Jacinto Machado
Rádio Papacaça	Bom Conselho
Rádio Litoral	São José do Norte
Rádio Patativa	Assaré
Rádio Nova	Gurupi
Radio Nova Registro Radiodifusão Ltda	Registro
Rádio Caminhando na Luz	Cuité
Rádio Clube	Rio Claro
Rádio Capital	Belo Horizonte
Rádio Magnificat	Limeira

Rádio Sinttonia	Bagé
Rádio Simões Filho	Simões Filho
Rádio Colonial	Congonhas
Rádio Vale	Barra do Bugres
Rádio Comunidade	Santa Cruz do Capibaribe
Rádio Criativa	Anta Gorda
Rádio Jornal	Itapetinga
Rádio Educadora	Montes Claros
Rádio Nova	Redentora
Rádio Nova Voz	Fartura
Radio Sucesso	Oriximiná
Rádio Transamérica Hits	Mococa
Rádio Interativa	Cruz Machado
Rádio Nordeste	Natal
Rádio Ouro Verde	Curitiba
Rádio Líder	Assaí
Rádio Boas Novas	Petrópolis
Radio Cidade	Arapoti

Informações da Organização

Corrida Amiga

[Rua prof Rubião Meira, 59, Pinheiros]

[São Paulo, SP, 05409020]

Tel +55 11 9 4155 5993

www.corridaamiga.com.br

corrid6amiga