

**EPTG – “Linha Verde”  
470 motivos para investir em  
calçadas e ciclovias**

Fotos: Uirá Lourenço  
(2010 a 2014)

E-mail: [uiradebelem@gmail.com](mailto:uiradebelem@gmail.com)

Fevereiro/2015

Apesar de anunciada como Linha Verde, a obra da EPTG (Estrada Parque Taguatinga) em 2010 contemplou apenas o transporte individual motorizado. Mega-ampliação do espaço aos carros, ausência de ciclovia e calçadas, corredor de ônibus inoperante, acidentes e mortes, alto limite de velocidade e imprudência compõem o cenário insustentável e tornam a EPTG uma autêntica Linha Vermelha.

























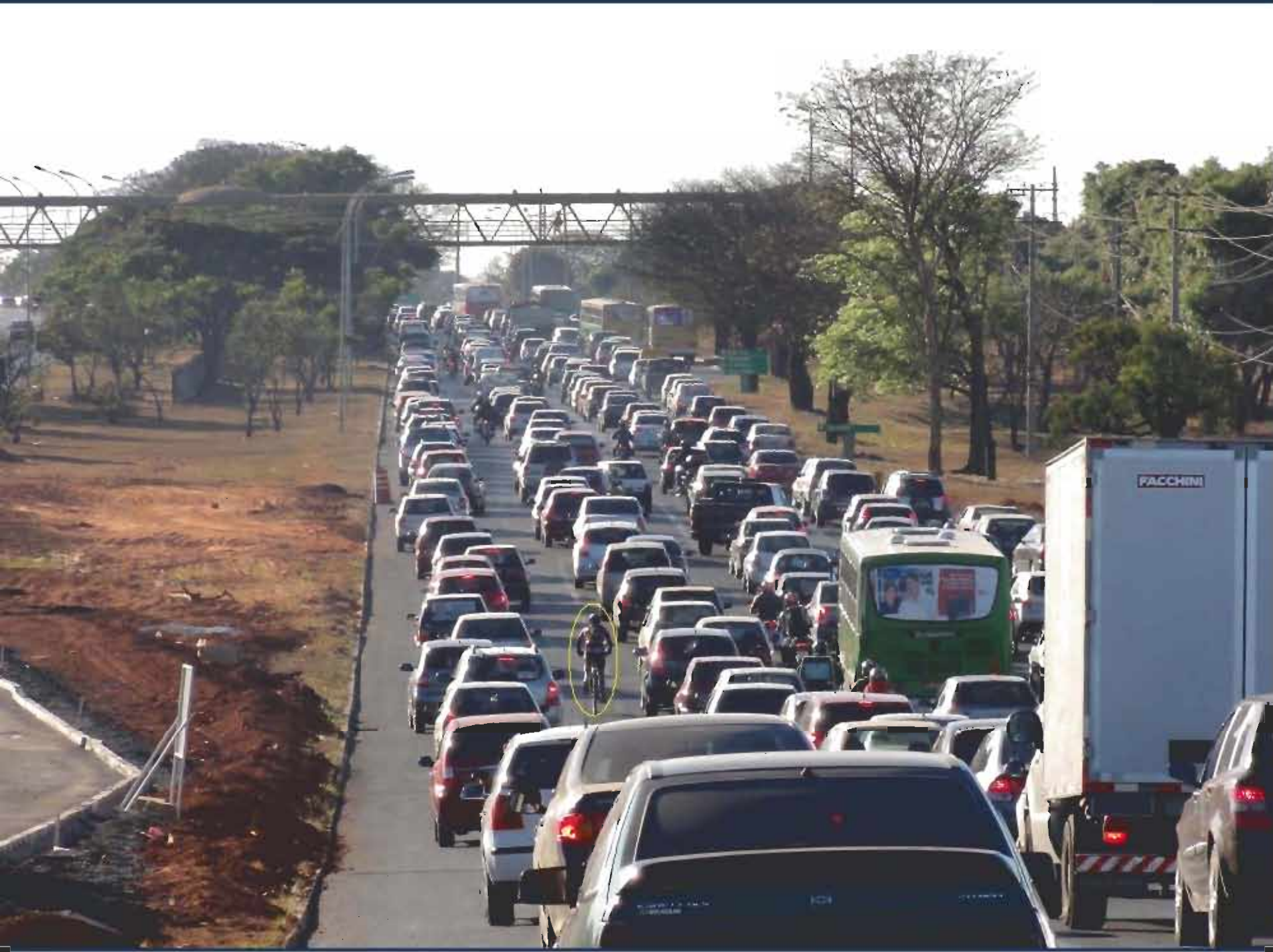















BUSSEAR

SATÉLITE

2905

JJB-6517







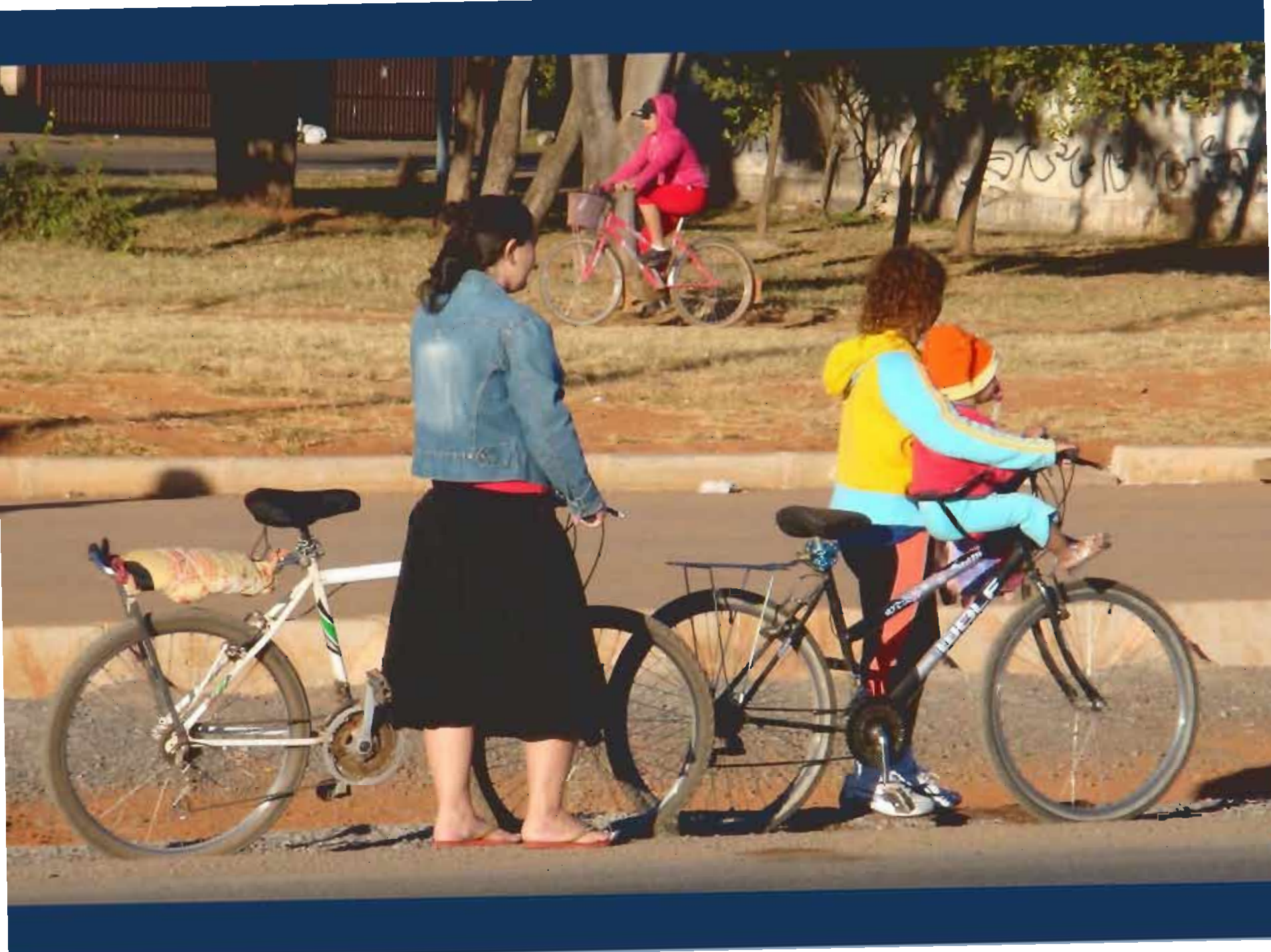







**CUIDADO  
DEGRAU  
NA PISTA**

**GDF**

**500 m**



REIRA  
CONSTRUTORA  
OU REFORMA

QUANTOS  
CLARAS  
461-4111

TORNEADORA CEILÂNDIA  
INSERTO... E A NÍVEL DE EQUIPAMENTOS PARA CONSTRUÇÃO...

Kodak  
Kodak



PEDESTRE  
UTILIZE O  
CORREDOR  
EM TELAS

D

A





**LINHA VERDE**  
1º Trecho: os 12,7km da EPTG  
OBRA 1.723

1.000 empregos  
diretos.  
5.000 empregos  
indiretos.



LINHA VERDE  
ABRANGÊNCIA URBANA  
DE 12,7 KM DA EPTG

DEB 02  
DEB 03

RESTAURANTE

SAIA M  
SALSA

1144 7000 LINHA VERDE



DEDETIZA  
3568-6  
98246



**DONA**

Dove 330







BID

**LINHA VERDE**  
Um trânsito mais seguro para você.

1965

BID

Secretaria de  
Transportes

**LINHA VERDE**

Um trânsito mais seguro para você.

**GDF**  
GOV. DO D.F.  
1960-2000







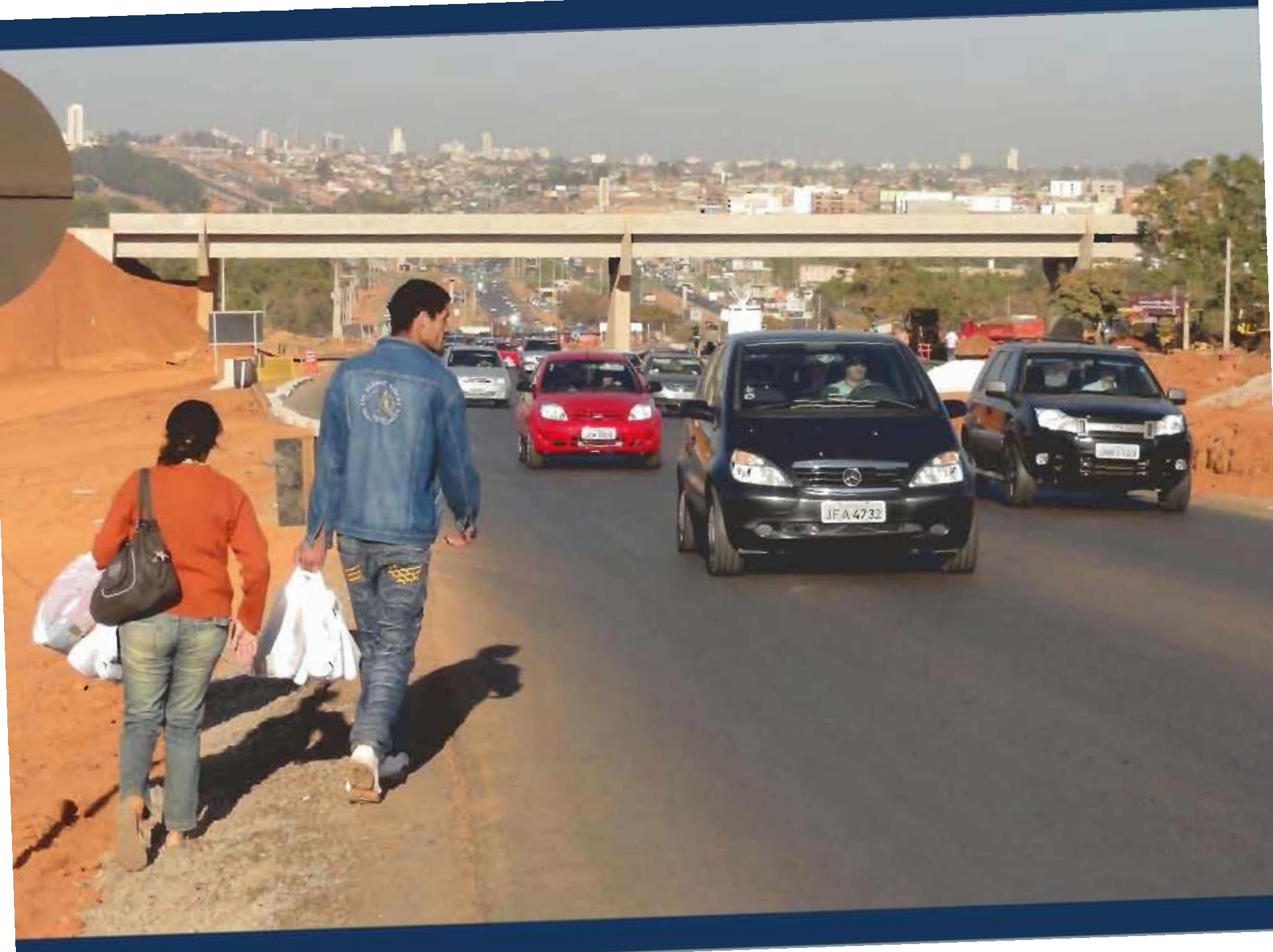













**CUIDADO  
PERIGO**











SOLTEC. CONSTRUINDO CONFORTO E SEGURANÇA.

FRENTEIRA  
403377

3MS 4025























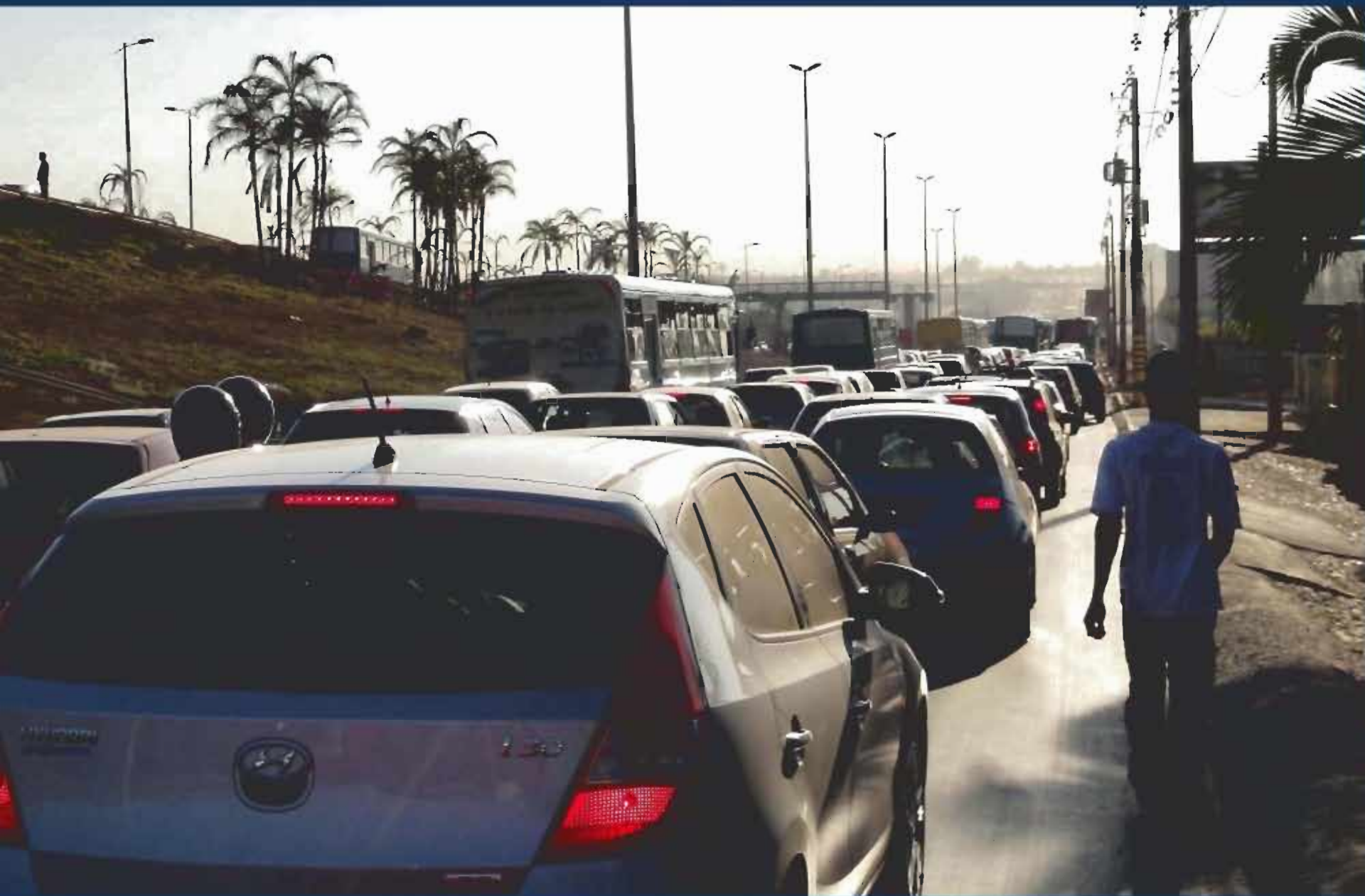













INTERMEDIARIA E SERVIÇOS  
R\$ 220,00  
9241-1966

PLAN  
COMPLETO  
9

















































377- NO - NORTE

EXTA 130







Two people riding a bicycle on the elevated walkway.

Two people walking on the elevated walkway.

Advertisement on the back of the bus featuring a car and text: "El mundo de Fiat tiene a su alcance el mundo" and "Espere el momento".

5565

SA

SANTO ANTONIO

SA

www.gprsa.com

SANTO ANTONIO



DESVIO  
À ESQUERDA  
100 m.  
#





















tor mercado

2<sup>da</sup> 3<sup>da</sup> 4<sup>da</sup>













MCS TRANSPORTES  
530077

R-3711



















60  
VELOCIDADE DE SEGURANÇA

LINHA VERDE  
1.000 empregos diretos  
5.000 empregos indiretos









**DONA MELISSA**  
3344-045

**ISRAEL**  
3344-045

**FORTE MAR**  
3344-045

**QUARTOS BRANCO CLARAS**  
461-4141

**TORNEADORA CEILANDIA**  
3344-045

**FOTO DIGITAL**





















SORFAROS













PROMOÇÃO  
BOMBA 2.99 TRIO BOMBA 5.50

cemil  
LACTE ENCAIXADO UHT INTEGRAL  
cemil  
LACTE ENCAIXADO UHT INTEGRAL  
cemil  
LACTE ENCAIXADO UHT INTEGRAL















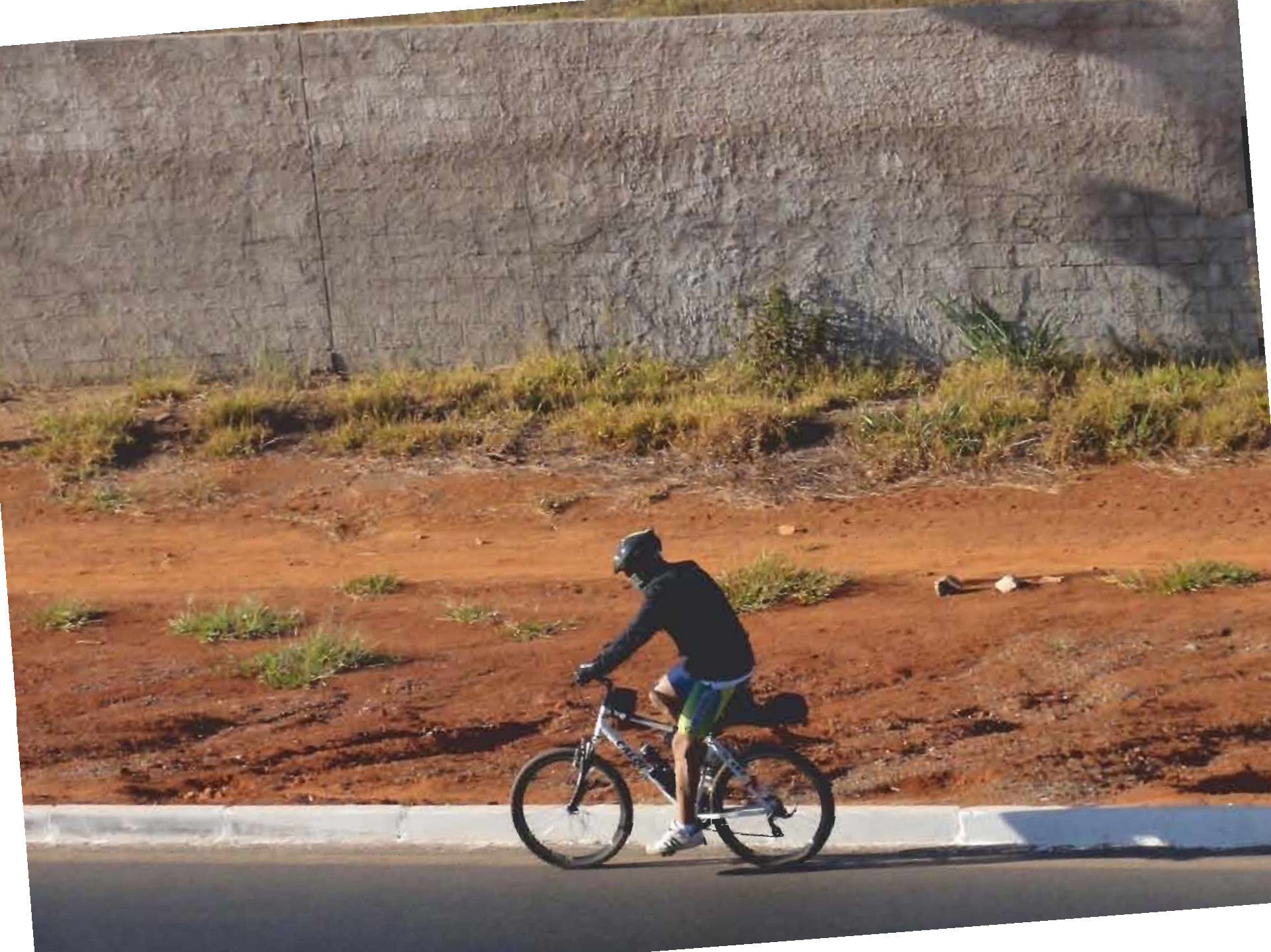



















TIGUATIMOS  
VICENTE PUES







NOTA FISCAL ELECTRONICA  
8577-6463















Guerra F. R. P.  
Zinguelinga









DEDETIZACAO  
1568-6914  
98246586

AO - VARIZES A LASER  
EM CURSIA



DEDETIZAÇÃO  
2568-6914  
98246586

PLACÃO JURIS ALSEN  
PRO SEN CRURGIA  
... ..







**Digital**  
**25** **NOVA FOTO**  
**3363-1992**

**ARTOS**  
**4141**





S  
45

CARTAS  
BUZIOS

L  
DESEN





5  
**Digital**  
NOVA FOTO  
3363 1992

**DONALDO**  
3364

DEDETIZAÇÃO  
3568-6914  
98246586































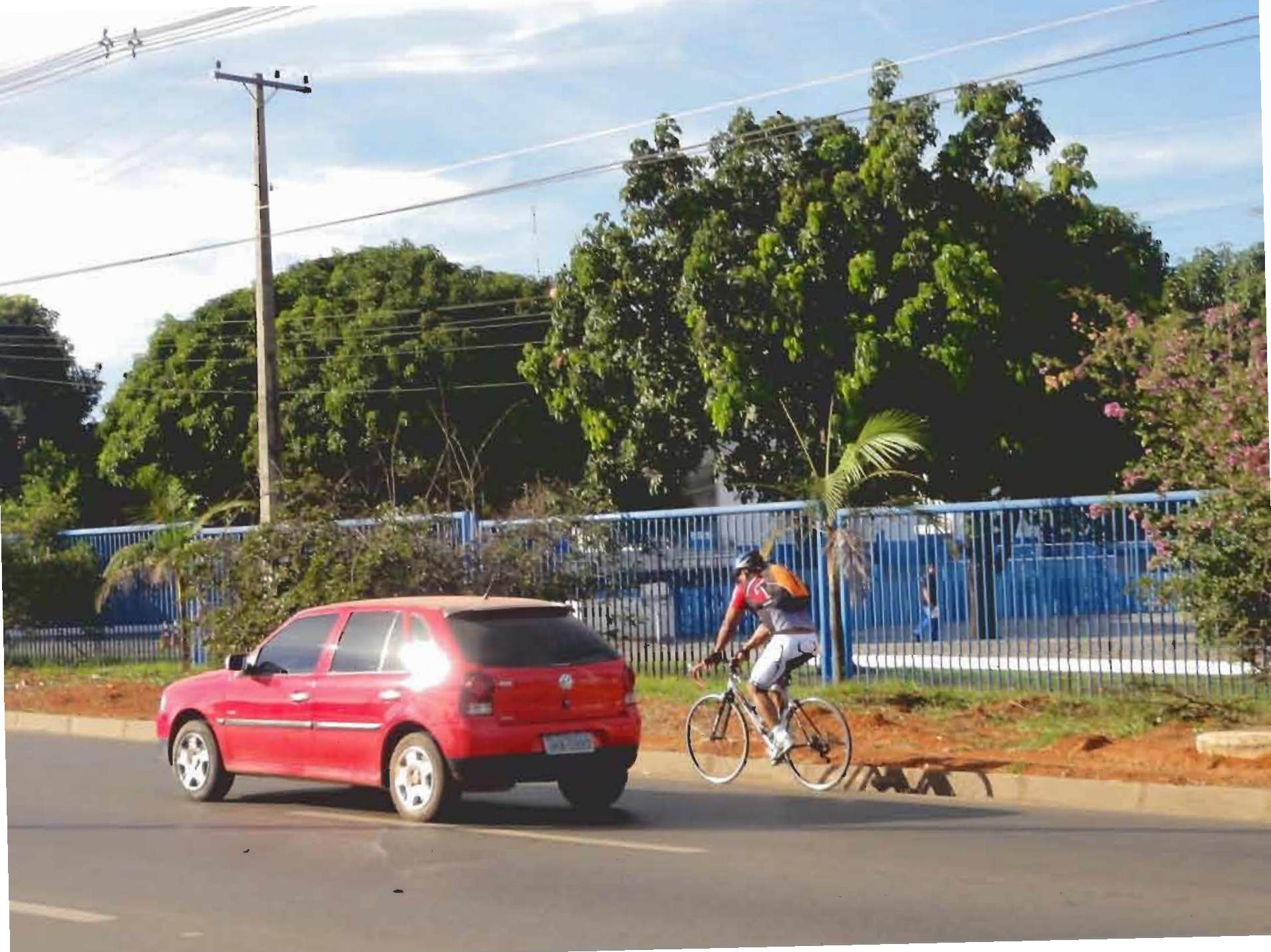









































← **BRASÍLIA**

**STOP CAR** SUPER TROCA DE ÓLEO  
**PROMOÇÃO**  
TROCA DE ÓLEO - FILTRO  
**49,90**



ABASTECIMENTO  
ABASTECIMENTO



← VICENTE PIRES  
BRASÍLIA →  
GUARÁ →





















CUIDADO  
RISGO DE ATROPELAMENTO  
DE ANIMAIS SILVESTRES



















← BRASÍLIA

Garantia



É você de Fiat Olisto e dinheiro no bolso!

**SA**  
SANTO ANTONIO

5565

CB 2825

SCANIA





HQ 4398

SOLTEC. CO

Festa









C. AGRICOLA S. CLARA  
VIA ESTRUTURAL EPOL



90







Pneu 117,90  
3208 1515

VIPLAN  
131911

JKX0111

R1A  
BOY SUL

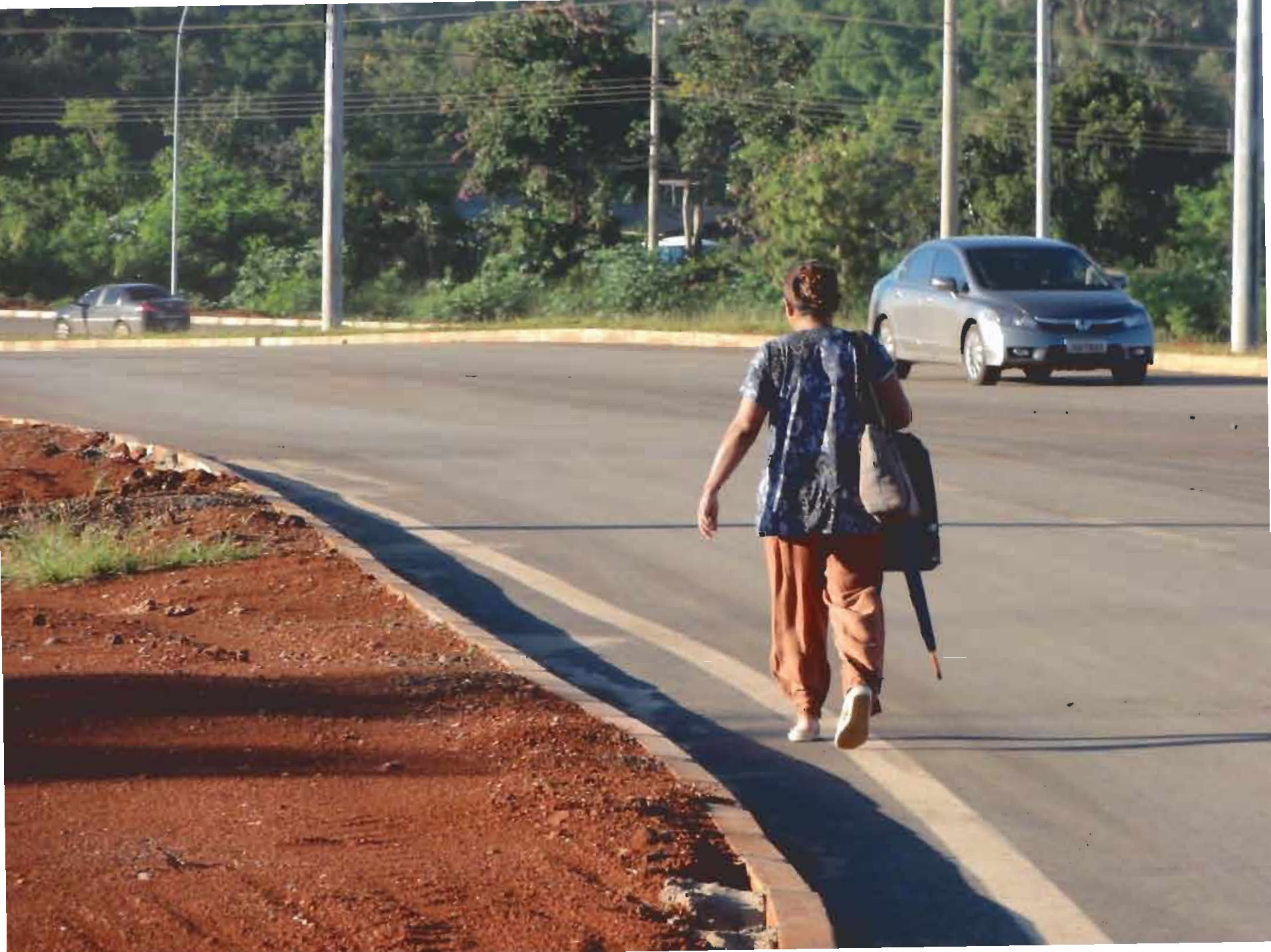



















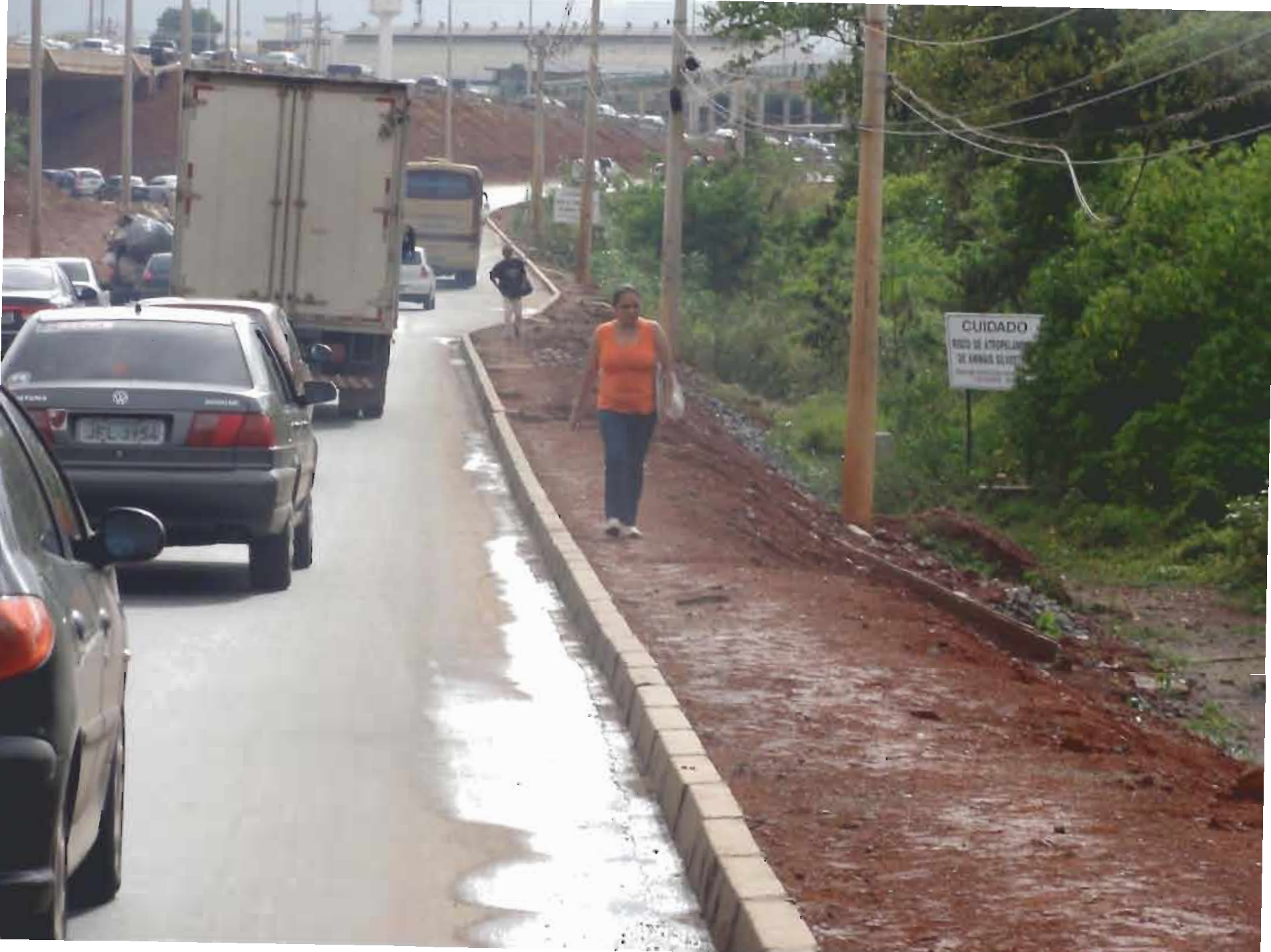

CUIDADO  
RIO DE ATOPALAMA  
DE ANNOA SLV



**CUIDADO**  
RISCO DE ATROPELAMENTO  
DE ANIMAIS SILVESTRES

DER-07  
09/2010















← STA  
REP. DM

C  
RISCO D  
DE ANI  
ÁREA DE P  
D















9637 5333  
o8 155

A person wearing a grey hoodie, blue shorts, and white sneakers is walking on the right side of the road, away from the camera.



FEIRA DOS IMPORTADOS

BRACERANTE

388.1 Pátio Brasil

04



313.2 - EPTB - 510

318.2 - ROD.P.PILOTO

110458

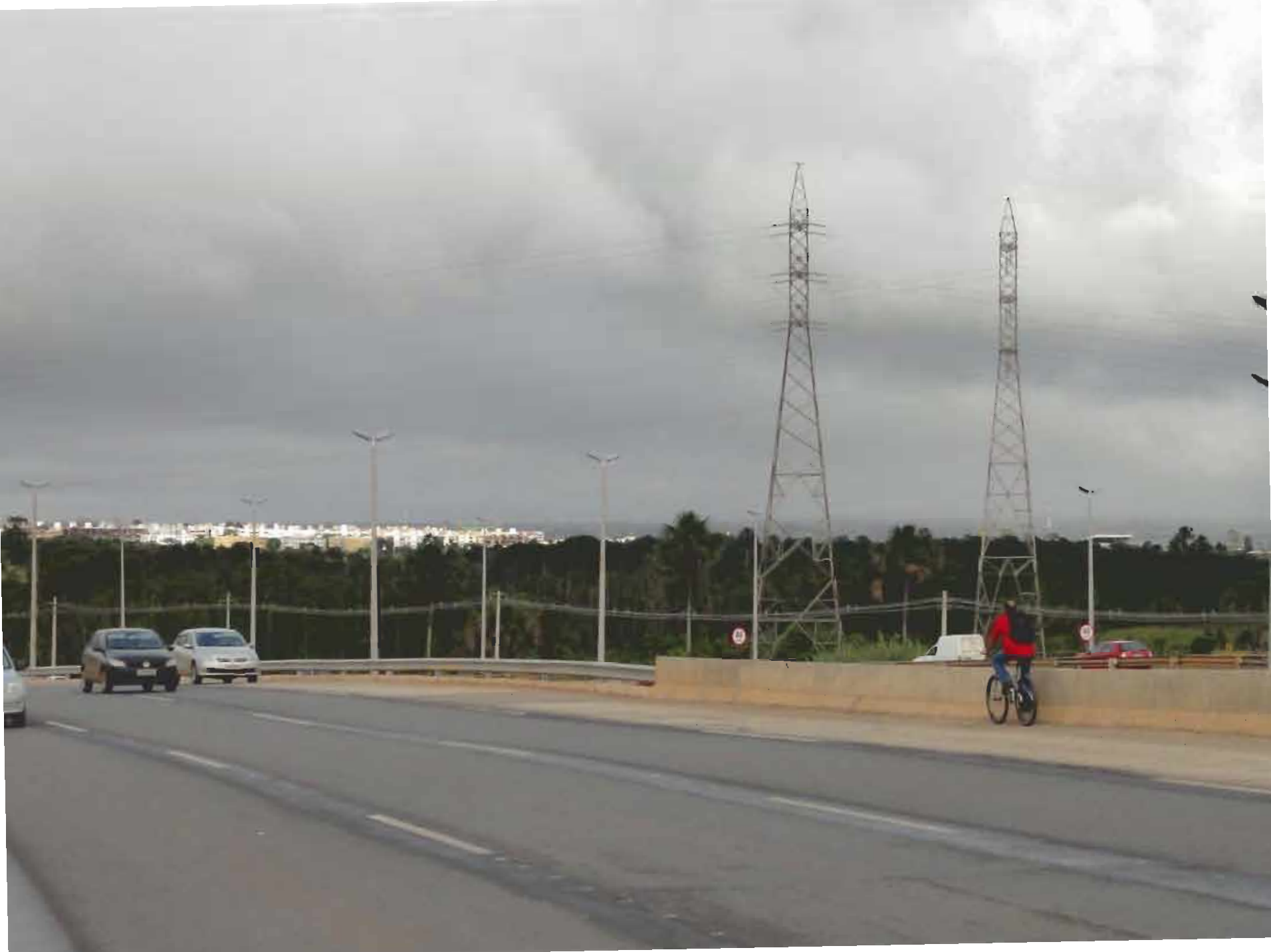

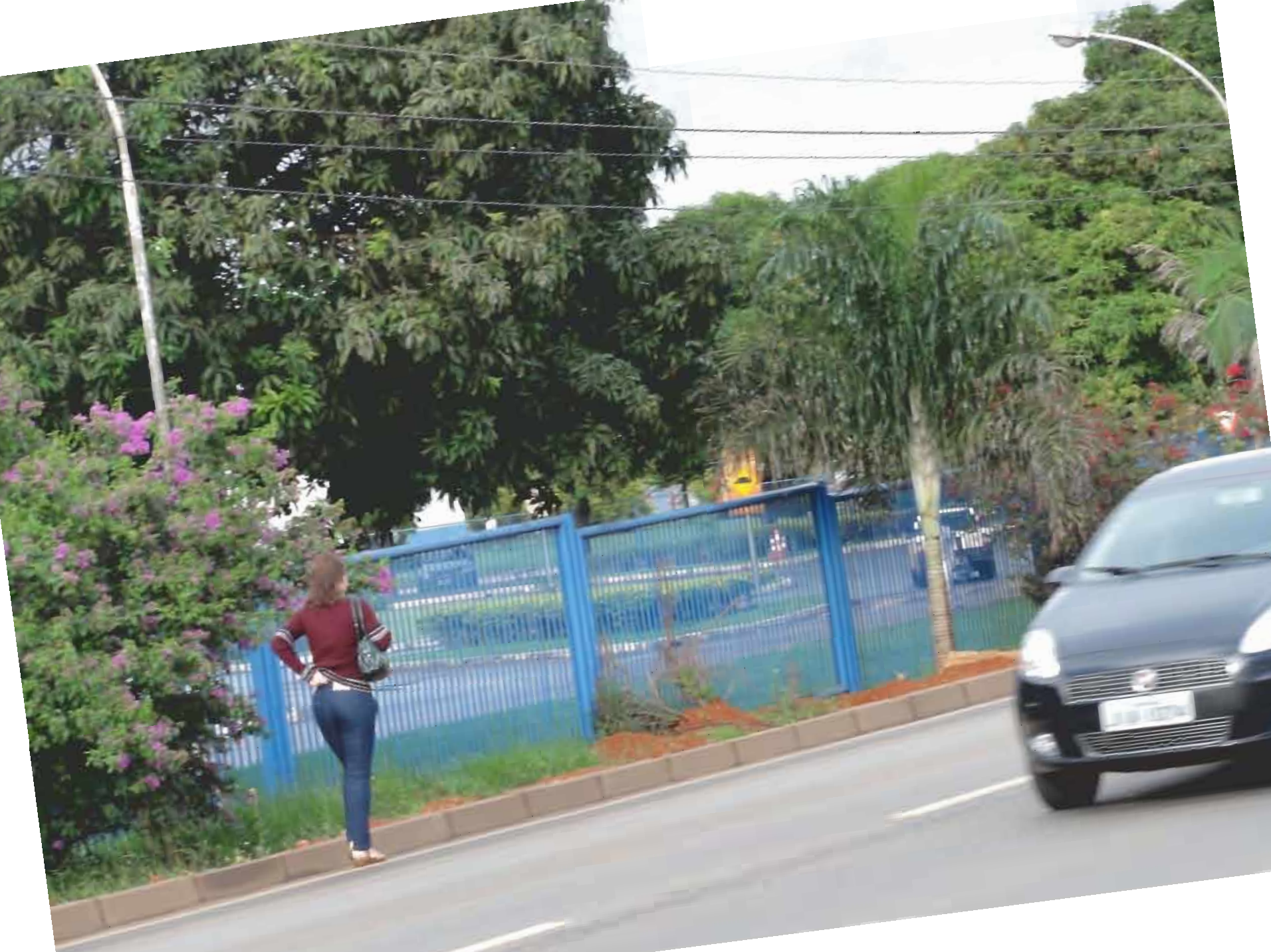









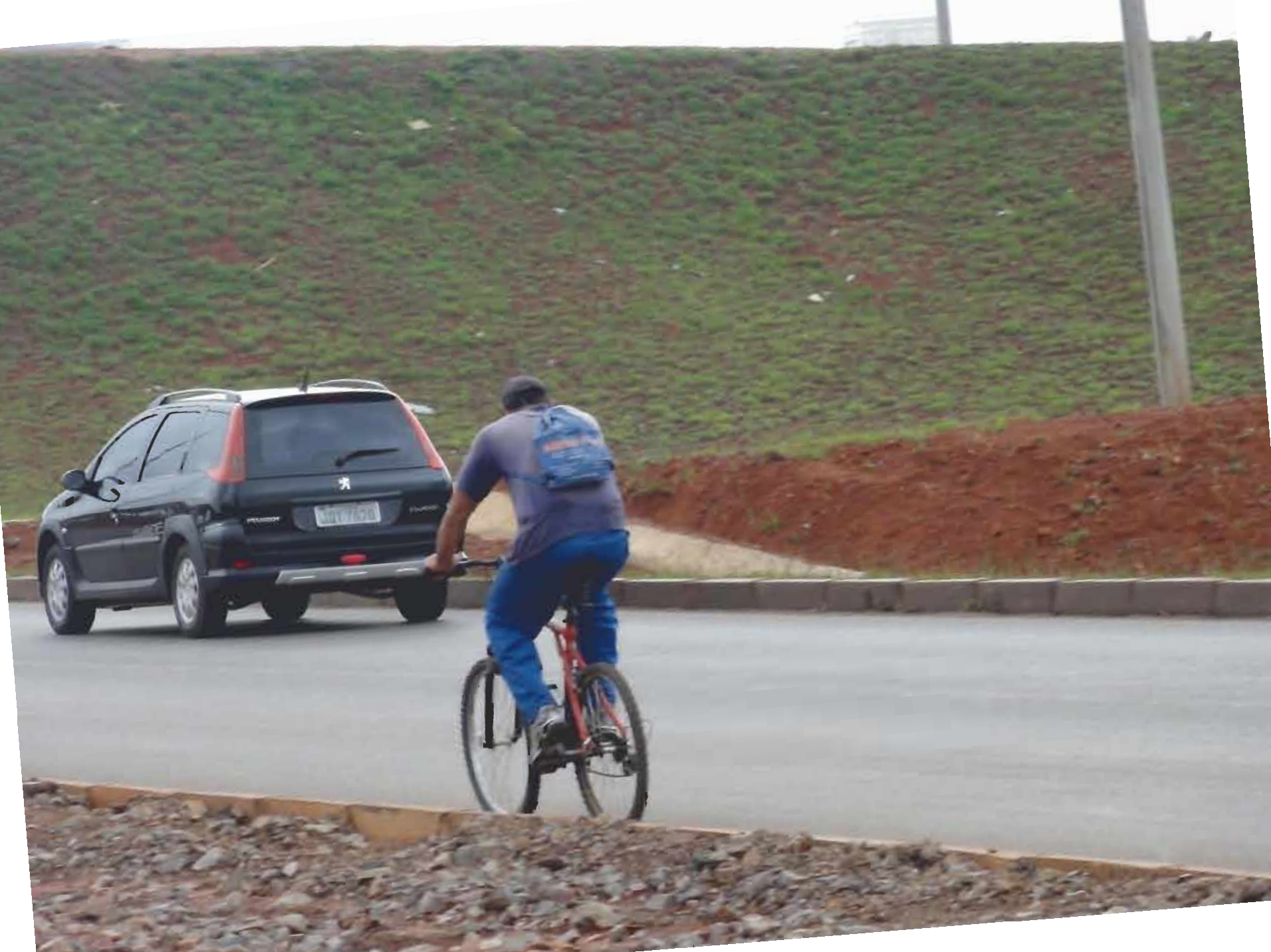









AGRICOLA A CLASIFICACION







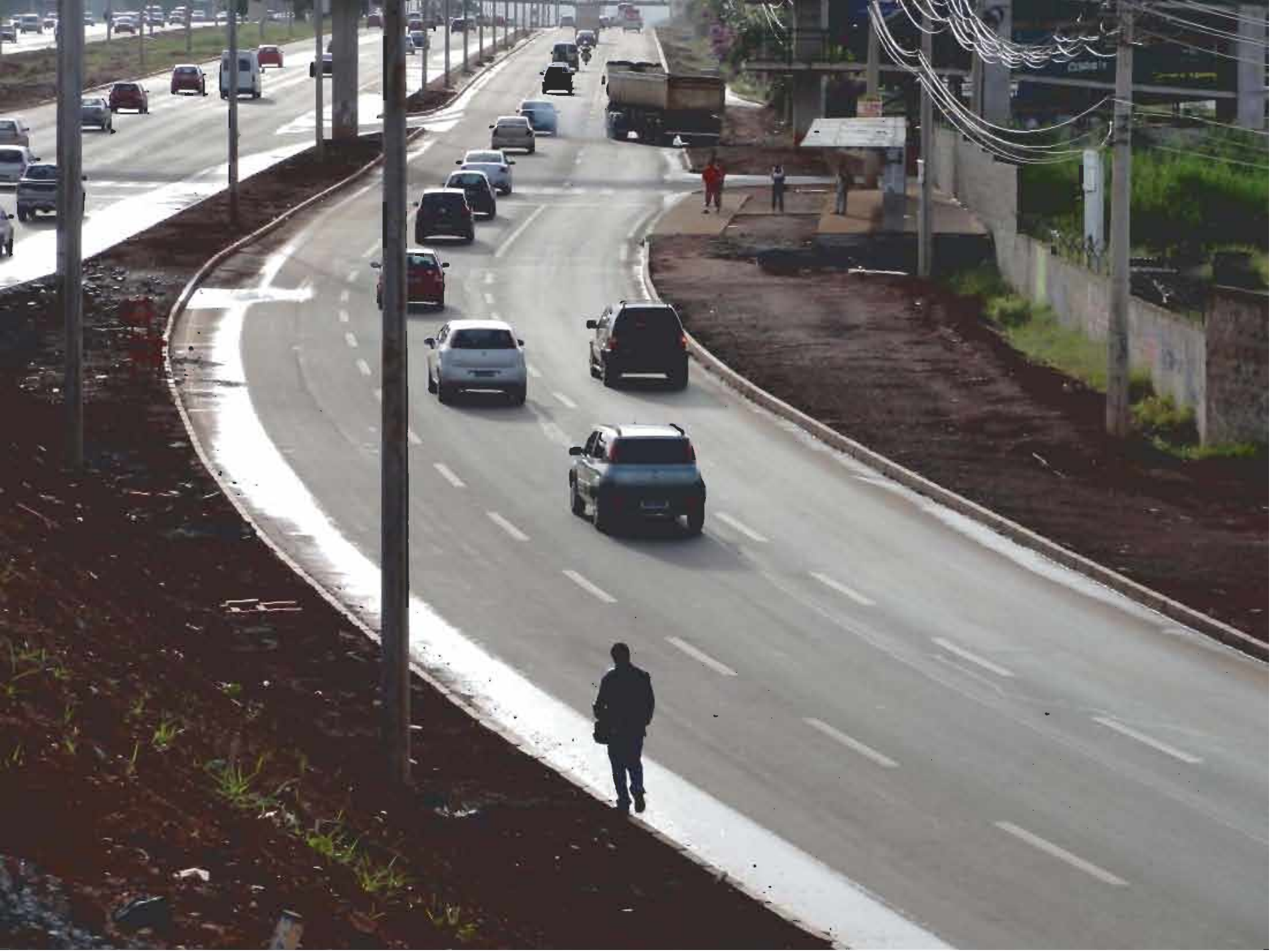







C. AGRICOLA A. CLARAS →  
VIA ESTRUTURAL-EPVL →





SUBPAROS

















Mercedes Film  
3382-2787  
3386-2747

102 CANAIS POR R\$ 69,90  
3301-7807

Brasat

















DISPO  
9682-

VENIMOS  
VENIMOS  
VENIMOS





NÃO TEM COMO PERDER  
FAÇA SUA RESERVA NO SET CONDOR  
4004-8844

CONDOR  
537

444

SENAC  
3217.8821

MOTORISTAS E  
OPERADORES  
CUIDADO COM  
OS PEDESTRES!









Mount  
No. 15  
9244 3385





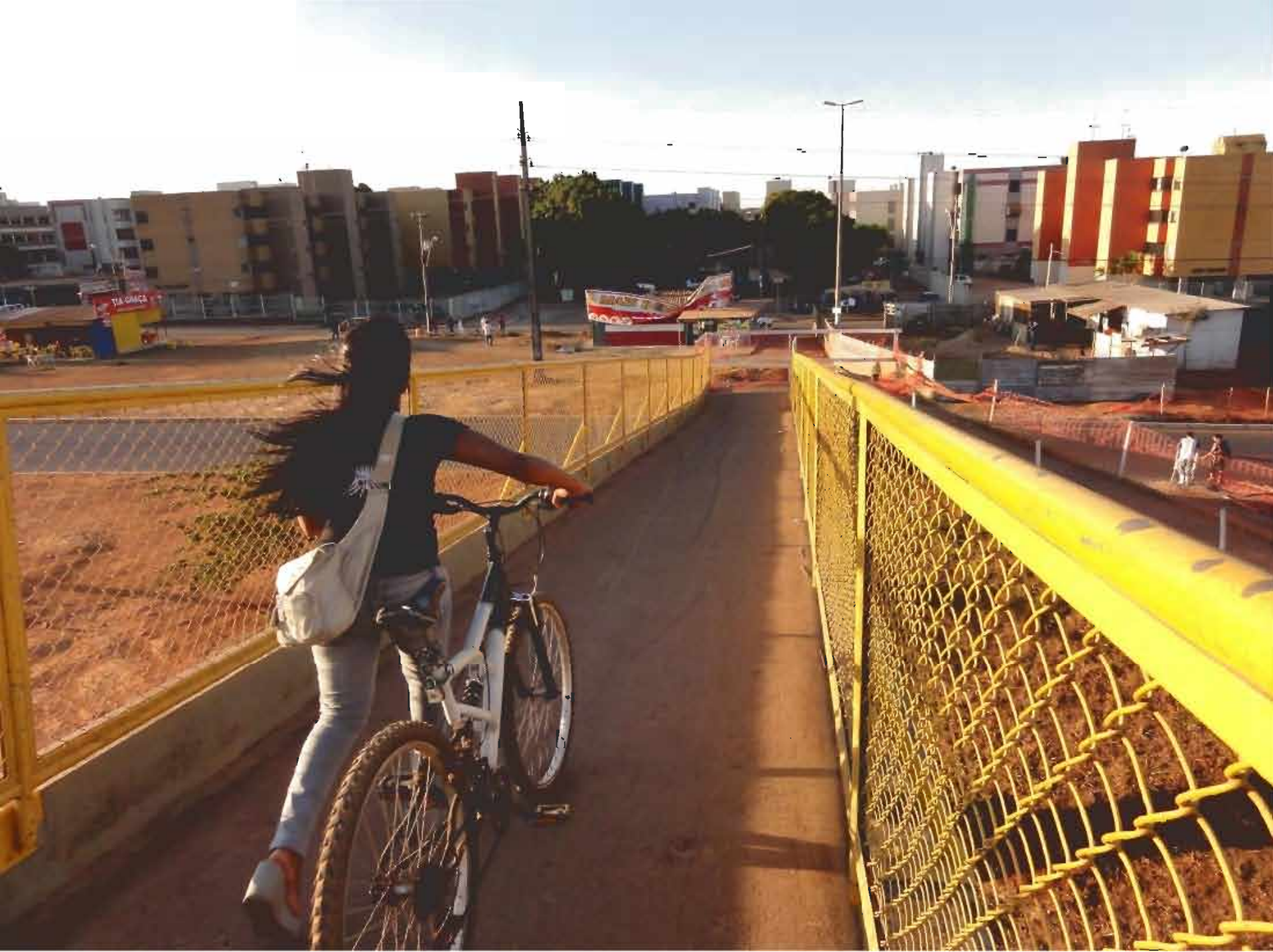

































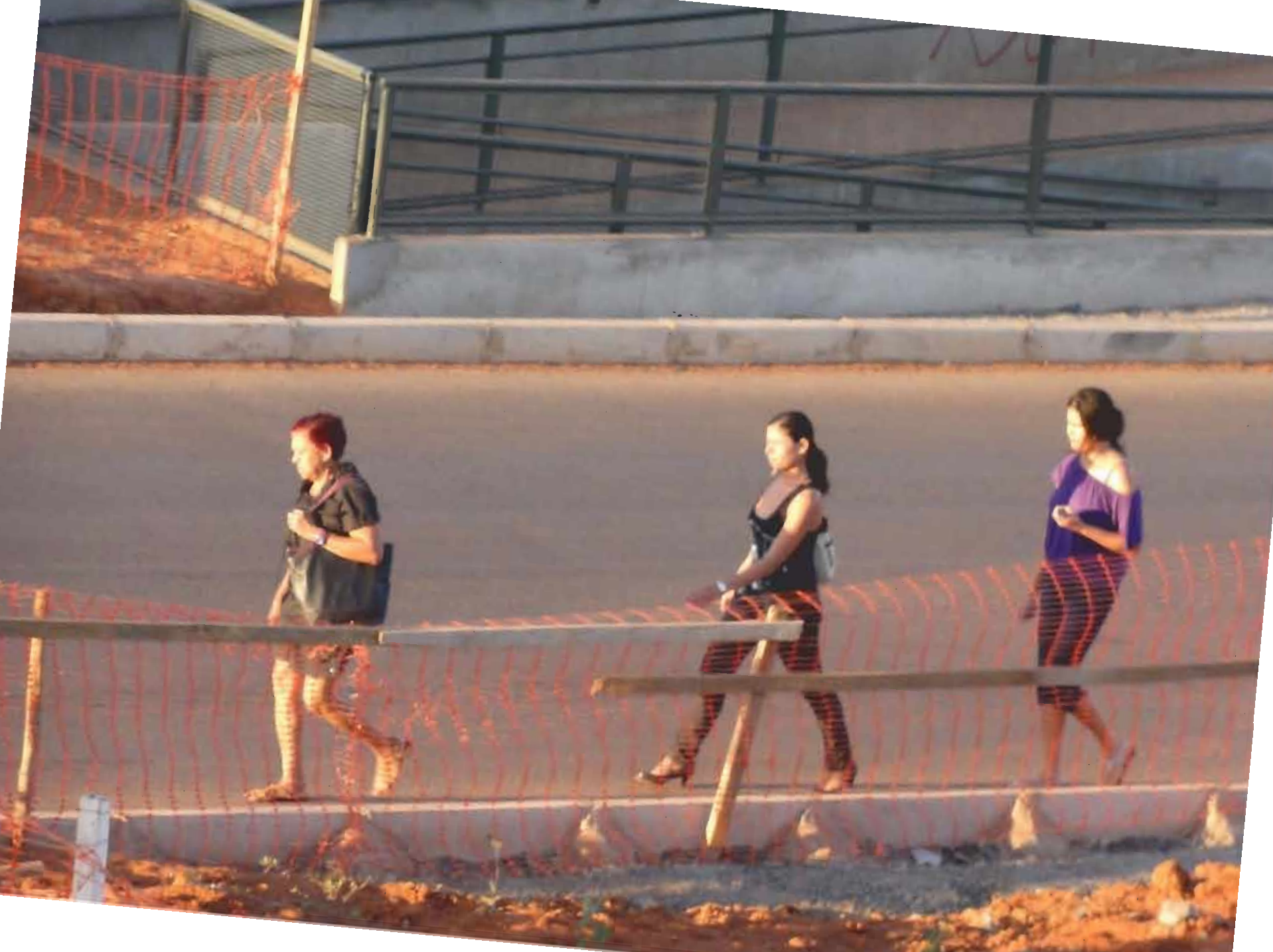







CANTAS  
CANTAS  
TARD  
5721

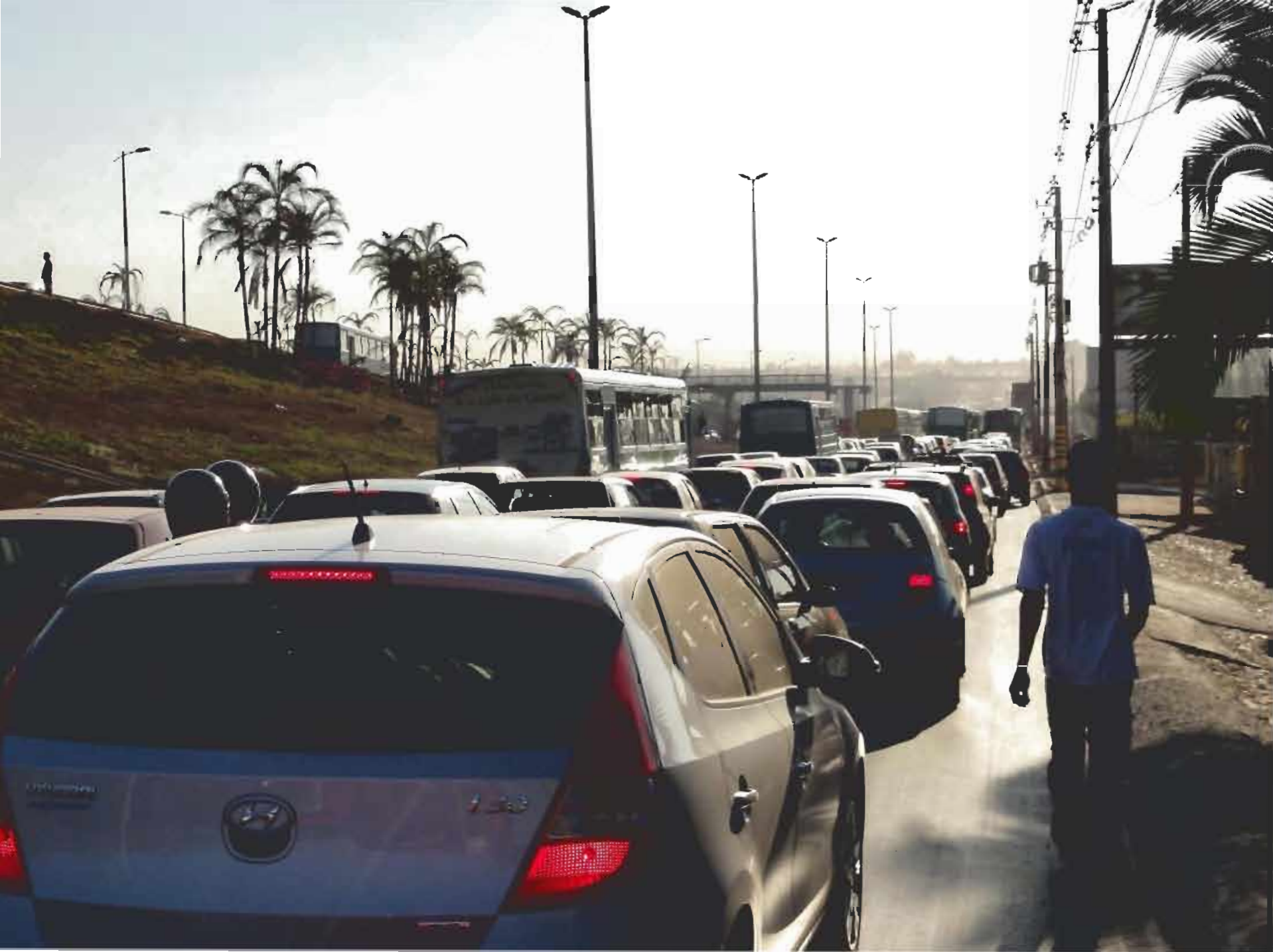



40

40









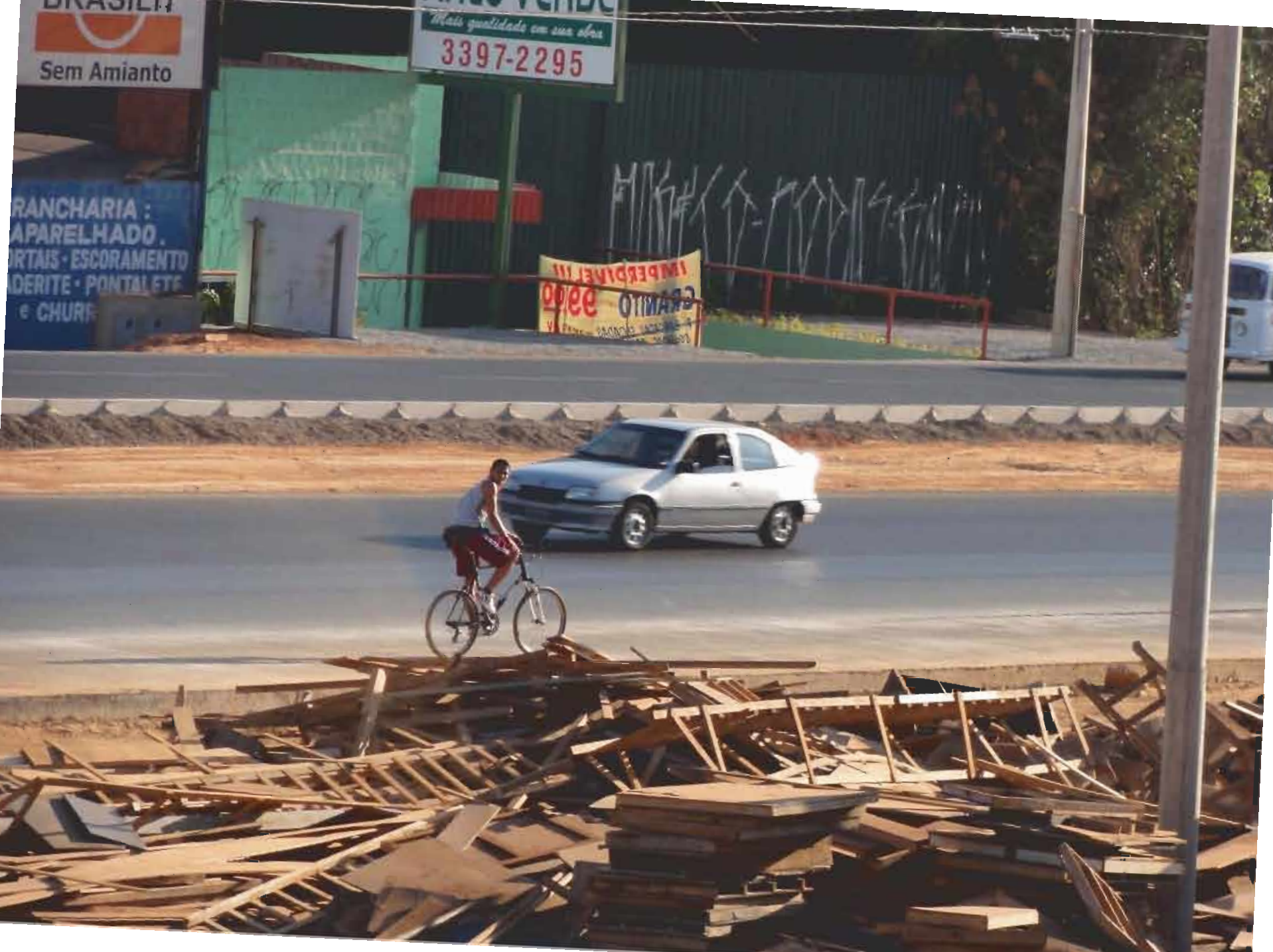

Sem Amianto

Mais qualidade em suas obras  
3397-2295

RANCHARIA :  
APARELHADO .  
PORTAIS - ESCORAMENTO  
ALDRIFE - PONTAL ETC  
e CHURRASCO

IMPERDÍVEL!!!  
GRANITO







**CUIDADO  
PERIGO**



**DESA  
DF**















LOOK PAISEIS  
2383-4450

# UNIVERSIDADE SENAC

A MARCA FORTE EM SEU CURRÍCULO

AGOSTO 2011 INSCRIÇÕES ABERTAS

www.senac.edu.br  
Bragança

3217.8821



FACULDADE  
**senac**  
Distrito Federal

Handwritten graffiti on a green wall: *SENAC*





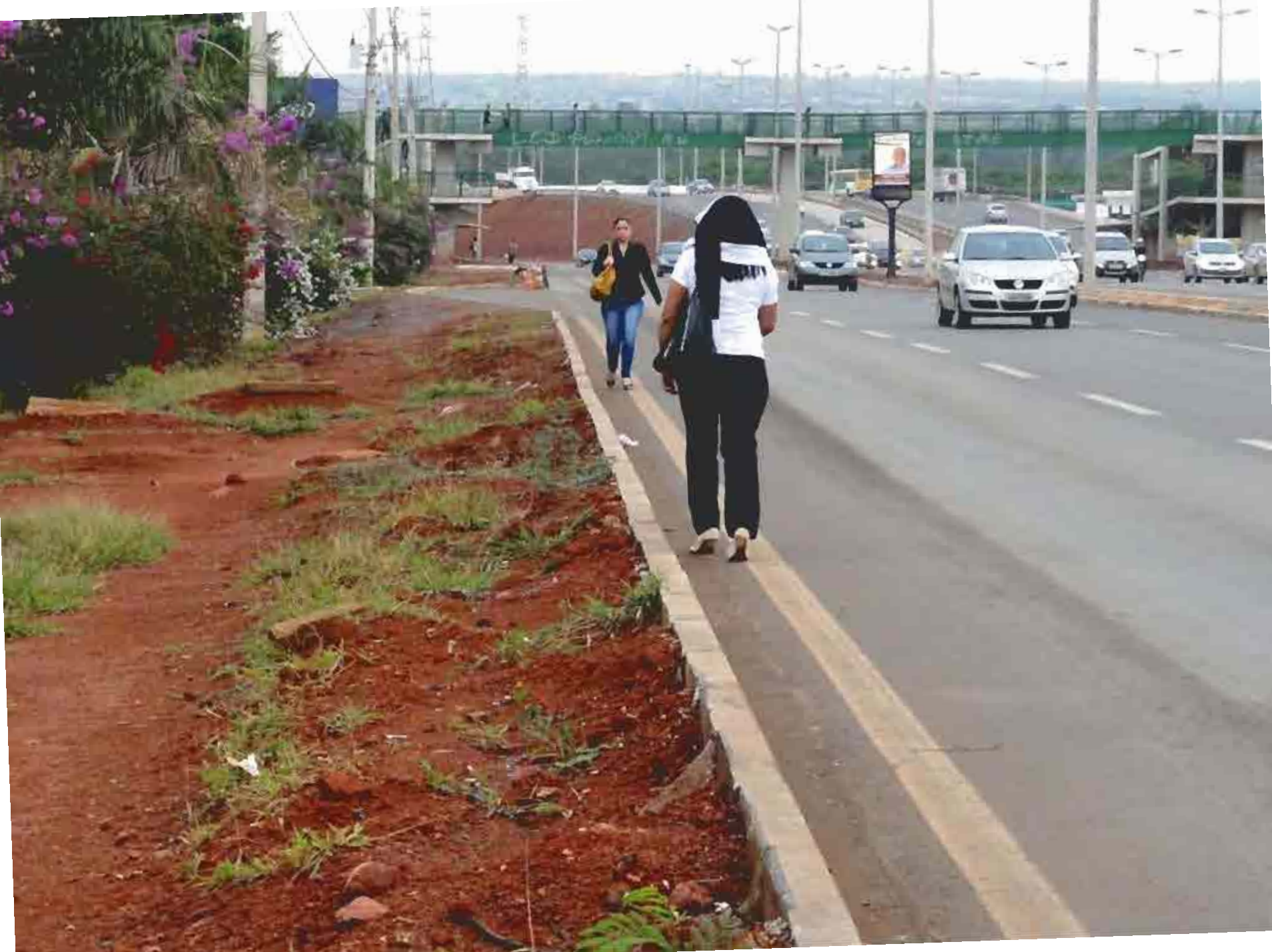











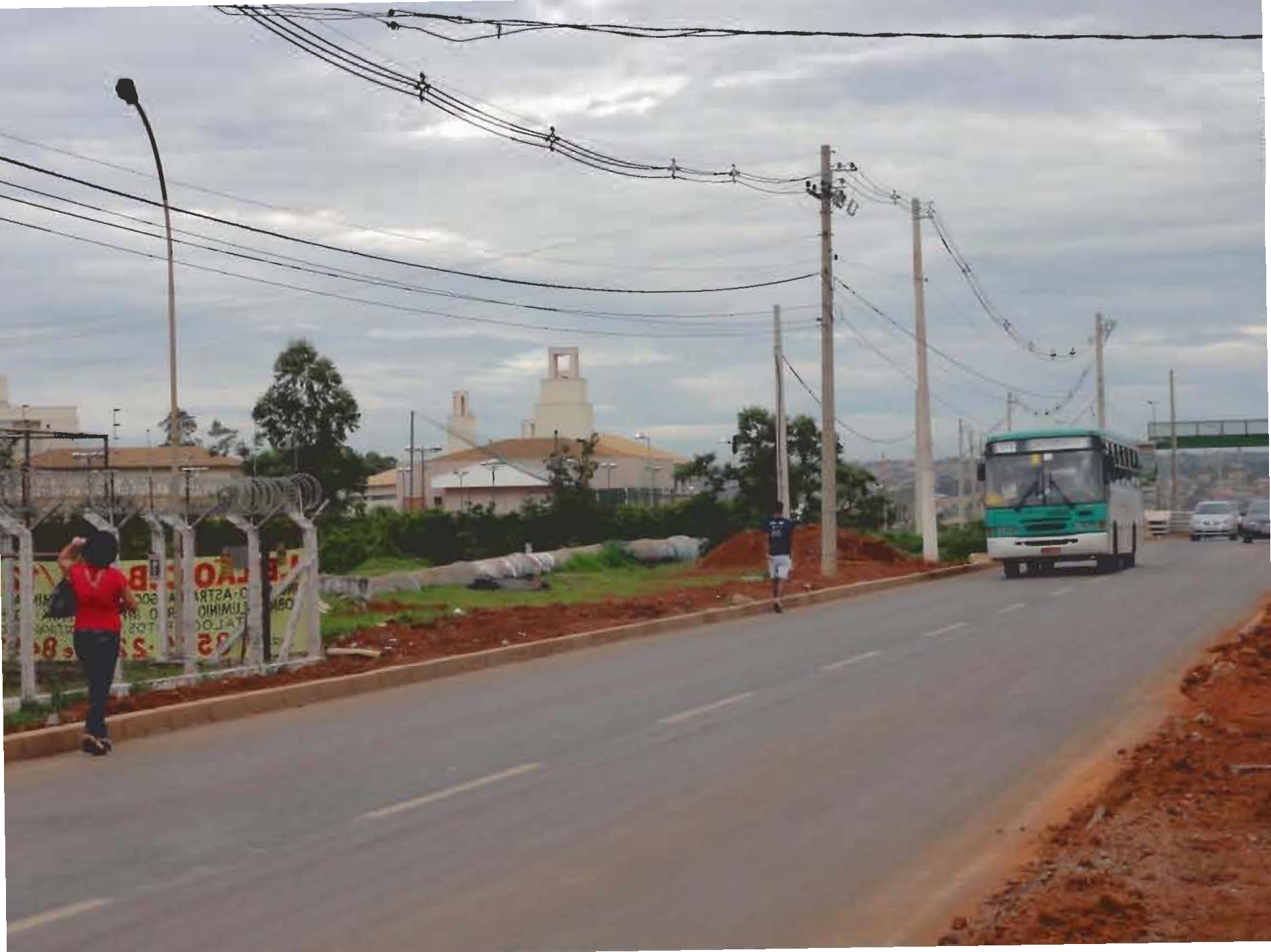































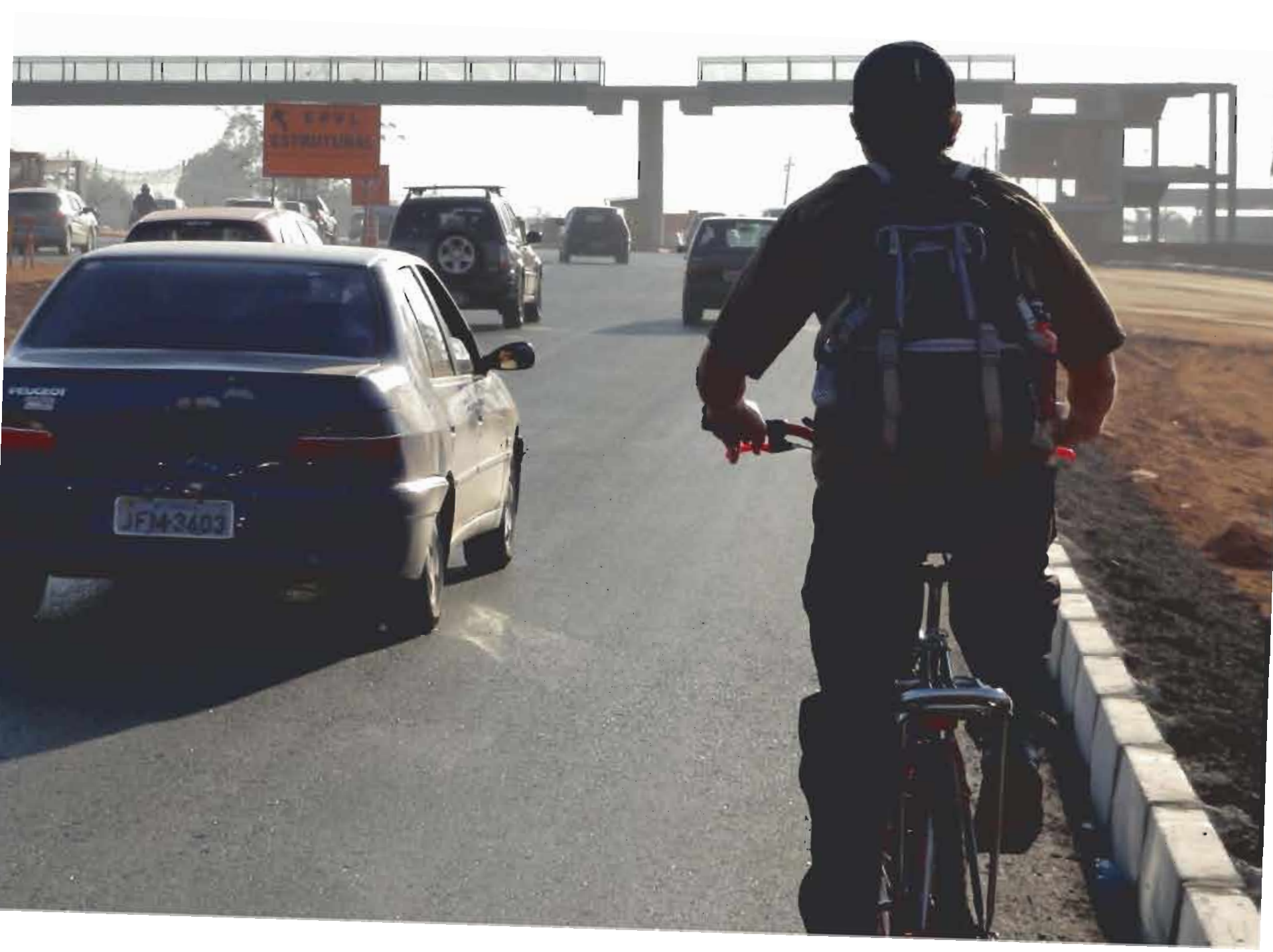



















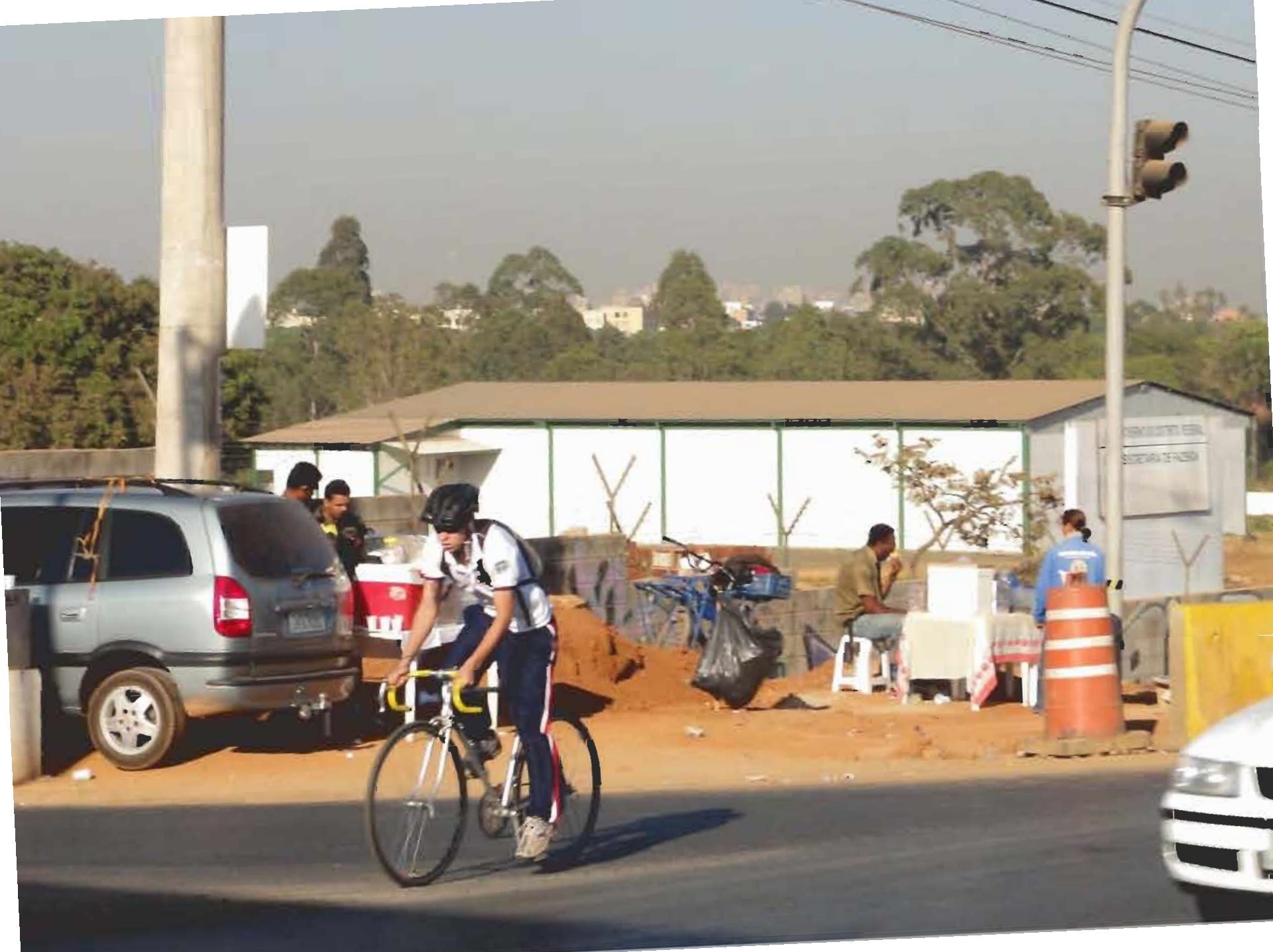













301.1 W-3 SUL

380.5

PANTAN

03181



Handwritten graffiti on the concrete structure at the top of the image, including the words "A 7000" and "MEX".

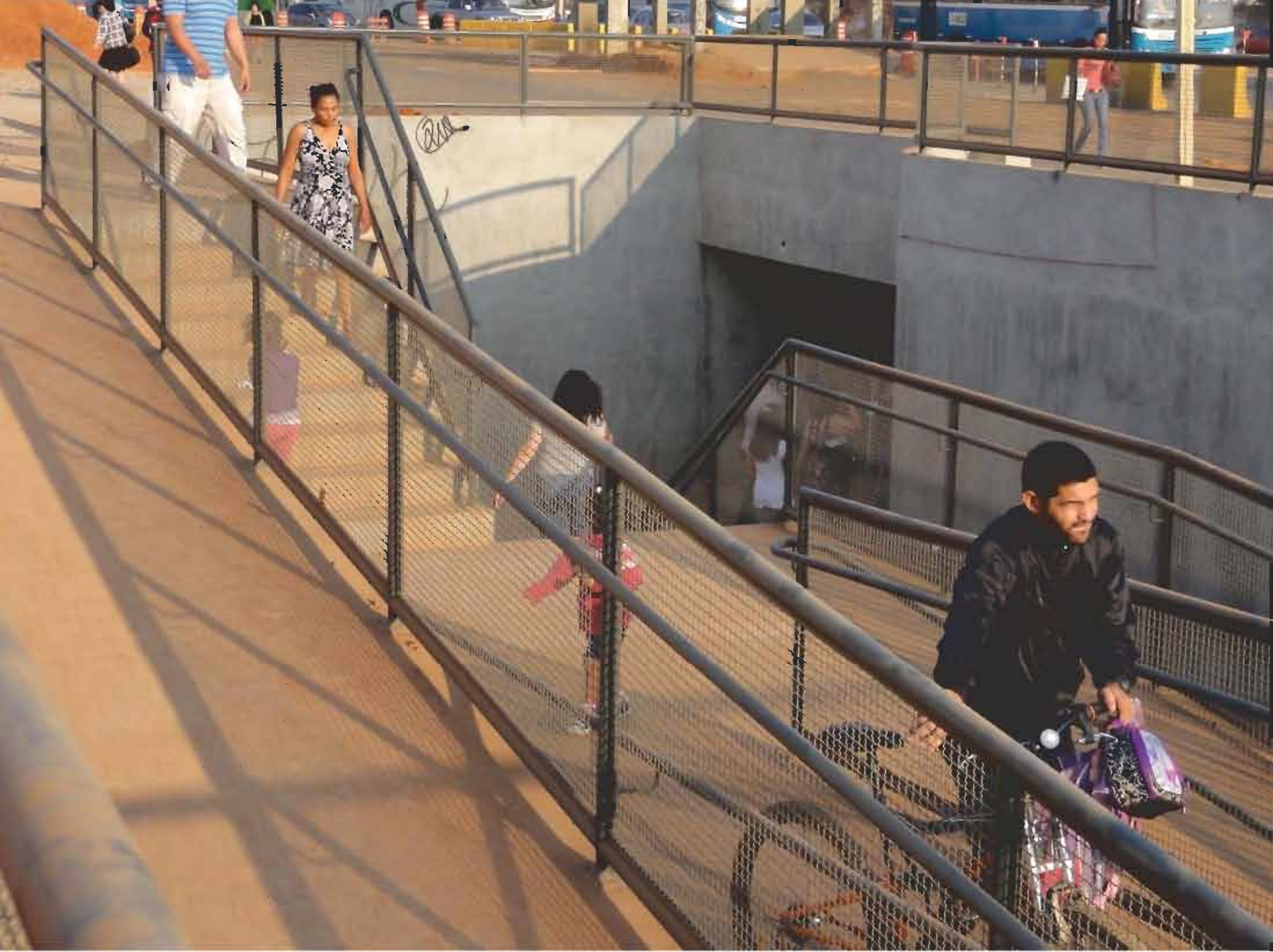

258





FOTO-DIGITAL  
0.299  
CAMERA DIGITAL  
3363-1992

MR. CARLOS Y. V. 1234 5678

MR. CARLOS Y. V. 1234 5678  
MR. CARLOS Y. V. 1234 5678  
MR. CARLOS Y. V. 1234 5678

















F084W

JHQ 7810



























← BRASÍLIA  
↑ GUARÁ













NÃO TEM COMO PERDER:  
(MEGA POR R\$ 29,00 NO NET COMIGO)

4004-8844



COMIL

PIONEIRA  
400394

JJO-4507









← VICENTE PIRES  
COLONIA AGRICOLA  
AGUAS CLARAS ↑





**K&F FOTO DIGITAL** PARTIR DE **0,29<sup>9</sup>**  
3363-1102

clínica **São José**  
3965-1111  
R. C. J. S. 33 GUARAI  
EM F. M. R. G.

TOURADOURA CEILANDIA  
3381-1001



FIDELIA  
400360































Ford











VENDEDORES  
ORÇADO POR CADA  
CASA NOSSO TRABALH  
TORNANDO A VIDA MELHOR  
MANTENDO A VIDA

Linha P51

Linha P51





PRECISANDO DE EMP  
CONTRA  
CONTATOS: 2011-4000-1



**DONA MELISSA**  
33-4-045

**ISRAEL**

**FORTE MAR**

QUARTOS AGUAS CLARAS  
461-4141

**TORNEADORA CEILANDIA**

**FOTO DIGITAL**





























PROMETHE  
UTILIZE O  
CORREDOR  
EM TELAS







PEDESTRE  
UTILIZE O  
CORREDOR  
EM TELAS

















És o melhor e hoje  
é o melhor de todos.

**SUPER FERRAGÃO**  
LAMPILA DE 10W  
CONDIÇÃO  
**29,99**

**SUPERMERCADO**

6

ARATO

Delivery Center

Ford

133051

















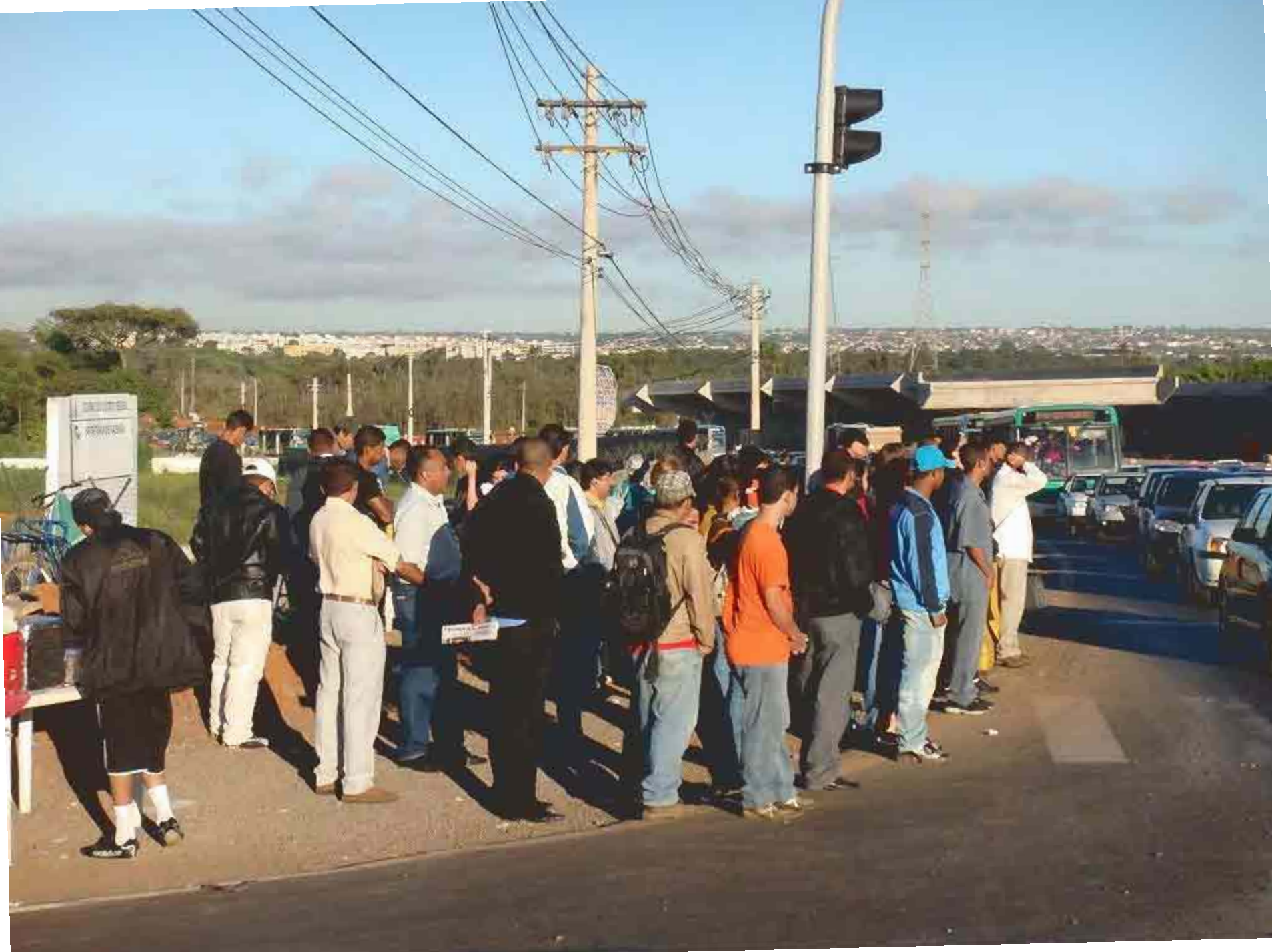









INDUSTRI 4075  
9845-3316

↑ Asa Sul  
← Sudoeste  
← Z Central  
← Asa Norte





↑ Brasilia







ONDE ESTÃO AS CICLOVIAS



UAAD - AS CICLOVIAS DO DF ???



ONDE ESTÃO AS CICLOVIAS DE BRASÍLIA????????????



24/05/2015  
15:45  
ATA  
CA

MAIS  
VIDA  
NA  
CIDADE  
DE

BIKE









CICLOVIA  
DO GDF

332  
CIDADE

MAIS   
MENOS  
MOTOR



**SOREPAI**  
SUPERMERCADO  
1403-7000

WINDY  
BOMBAZINI  
MILK  
800-000

↑ 00 DP  
Trechos 1 e 2  
Atas Dams →  
DETRAN →



MAILETAS

CRISTO SALVA

MAILETAS

80

km/h

80



GUARÁ  
C.J. LÚCIO COSTA  
MANTENHA-SE À DIREITA



80  
km/h

100  
m

LU  
D...









↘ ↙ ↖  
#CICLOVIADAEPTG CADE?  
↗ ↕ ↖

O(A) CICLISTA  
TAMBÉM É FILHO(A)  
DE ALGUÉM!  
NÃO MATE-O!

Santidade Elétrica  
NÃO FOI  
ACIDENTE

BICICLETA TAMBÉM  
É VEÍCULO.

E OCUPA MENOS  
ESPAÇO QUE O SEU CARRO!

RESPEITE O CICLISTA

O(A) CICLISTA  
TAMBÉM É FILHO(A)  
DE ALGUÉM!  
NÃO MATE-O!







Apesar da ampliação, os congestionamentos continuam. E os riscos a ciclistas e pedestres aumentaram. A impressão é que a “nova” EPTG afugentou ciclistas e pedestres, em razão do ambiente ainda mais hostil aos que não usam carro.

Congestionamento antes da ampliação.



Março/2010



Mesmo com a invasão do corredor de ônibus e do acostamento, os congestionamentos ocorrem diariamente após a ampliação.



Fevereiro/2014

Ônibus presos no congestionamento. Usuários do transporte coletivo penalizados.



# A EPTG comprova de forma clara os malefícios das políticas públicas que priorizam o transporte individual motorizado.



Com o novo governo, renovam-se as esperanças por uma autêntica Linha Verde: transporte coletivo rápido e confortável, espaço para pedalar e caminhar em segurança. Uma via com menos mortes, e mais vida.



A ciclovia projetada e prometida desde o início das obras, em 2010, há de se tornar realidade.



## Vídeos que mostram a realidade da EPTG – Linha Vermelha:

<https://www.youtube.com/watch?v=75nPGshj10>

De bicicleta pela Linha Vermelha (EPTG)

[https://www.youtube.com/watch?v=uh\\_2e1vgUPs](https://www.youtube.com/watch?v=uh_2e1vgUPs)

Caos total na EPTG ("Linha Verde") -- carros e ônibus parados

<https://www.youtube.com/watch?v=tJ5NE7rszG>

EPTG (Linha Verde) - caos e rodoviarismo na capital federal

<https://www.youtube.com/watch?v=l0wW9dNh-yc>

EPTG (Linha Vermelha) - Imprudência generalizada de motoristas

<http://youtu.be/Dgr9RjWskQ>

Protesto na EPTG (Linha Vermelha) pela morte do ciclista Francisco Vidal

**EPTG – “Linha Verde”**  
**470 motivos para investir em**  
**calçadas e ciclovias**

Imagens que revelam o dia a dia de pedestres e ciclistas e reforçam a necessidade de melhorias à mobilidade saudável.

Fotos: Uirá Lourenço